



COMMITTENTE:

 Comune di
 Castel Franco Veneto
 (TV)

CONSULENZA:

 Piazza della Serenissima 20
 31033 - Castel Franco Veneto (TV)
 tel/fax 0423.720203
 info@studiologit.it www.studiologit.it

OGGETTO:
**ANALISI NODO
 FERROVIARIO**
 - Comune di Castel Franco
 Veneto (TV) -

LEGENDA
XXX Assi viari principali
DIR. Direzioni principali

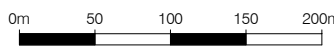
SCALA GRAFICA: 1:5.000

DATA: Maggio 2018
 REV: 01

COMMESSA:
 CCAPT17 002

RIF. CAPITOLO: 2
 ELABORATO N: 01

TITOLO:
**INQUADRAMENTO
 TERRITORIALE**

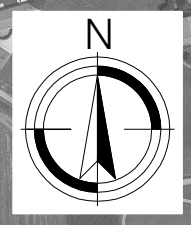



COMMITTENTE:

 Comune di
 Castel Franco Veneto
 (TV)

CONSULENZA:

 Piazza della Serenissima 20
 31033 - Castel Franco Veneto (TV)
 tel/fax 0423.720203
 info@studiologit.it www.studiologit.it

OGGETTO:
**ANALISI NODO
 FERROVIARIO**
 - Comune di Castel Franco
 Veneto (TV) -

LEGENDA

- XXX** Assi viari principali
- DIR.** Direzioni principali
-  Sensi di circolazione attuali

SCALA GRAFICA: 1:2.500

DATA: Maggio 2018
 REV: 01

COMMESSA:
 CCAPT17 002

RIF. CAPITOLO: 2.1
 ELABORATO N: 02.A

TITOLO:
**SENSI DI CIRCOLAZIONE
 ATTUALI - AMBITO A**

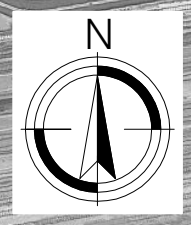



COMMITTENTE:

 Comune di
 Castel Franco Veneto
 (TV)

CONSULENZA:

 Piazza della Serenissima 20
 31033 - Castel Franco Veneto (TV)
 tel/fax 0423.720203
 info@studiogit.it www.studiogit.it

OGGETTO:
**ANALISI NODO
 FERROVIARIO**
 - Comune di Castel Franco
 Veneto (TV) -

LEGENDA

- XXX** Assi viari principali
- DIR.** Direzioni principali
-  Sensi di circolazione attuali

SCALA GRAFICA: 1:2.500

DATA: Maggio 2018
 REV: 01

COMMESSA:
 CCAPT17 002

RIF. CAPITOLO: 2.1
 ELABORATO N: 02.B

TITOLO:
**SENSI DI CIRCOLAZIONE
 ATTUALI - AMBITO B**



STRADE INTERESSATE AL TRASITO DEL TRASPORTO PUBBLICO:

- 1 - Borgo Treviso;
- 2 - Viale Brigata Cesare Battisti;
- 3 - Via Melchiori;
- 4 - Borgo Pieve;
- 5 - Corso 29 Aprile;
- 6 - Via Roma;
- 7 - SR245 - Via Matteotti;
- 8 - Via Paolo Piazza

FERMATE DI TRASPORTO PUBBLICO:

- A.1** Borgo Treviso Distributore Esso - dir. ovest
- A.2** Borgo Treviso Distributore Esso - dir. est
- B.1** Borgo Treviso Scuole - dir. ovest
- B.2** Borgo Treviso Scuole - dir. est
- C.1** Borgo Treviso Pizzeria da Toni - dir. ovest
- C.2** Borgo Treviso Pizzeria da Toni - dir. est
- D** Viale Battisti - Scuole Medie Sarto - dir. nord
- E.1** Via Melchiori Stazione - dir. ovest
- E.2** Via Melchiori Stazione - dir. est
- F.1** Borgo Pieve - dir. nord
- F.2** Borgo Pieve - dir. sud
- G** SR245 - Via Melchiori - dir. sud

COMMITTENTE:

Comune di Castel Franco Veneto (TV)

CONSULENZA:

Logit engineering

Piazza della Serenissima 20
31033 - Castel Franco Veneto (TV)
tel/fax 0423.720203
info@studiologit.it www.studiologit.it

OGGETTO:

ANALISI NODO FERROVIARIO
- Comune di Castel Franco Veneto (TV) -

LEGENDA

- XXX** Assi viari principali
- DIR.** Direzioni principali
- Assi stradali interessati da trasporto pubblico
- A.1** Fermate trasporto pubblico

SCALA GRAFICA: 1:2.500

DATA: Maggio 2018

REV: 01

COMMESSA: CCAPT17 002

RIF. CAPITOLO: 2.2

ELABORATO N: 0.3

TITOLO: OFFERTA DI TRASPORTO PUBBLICO



COMMITTENTE:

 Comune di Castel Franco Veneto (TV)

CONSULENZA:
Logit
 engineering
 Piazza della Serenissima 20
 31033 - Castel Franco Veneto (TV)
 tel/fax 0423.720203
 info@studiogit.it www.studiogit.it

OGGETTO:
ANALISI NODO FERROVIARIO
 - Comune di Castel Franco Veneto (TV) -

- LEGENDA
- XXX** Assi viari principali
 - DIR.** Direzioni principali
 - Park stazione nord
 - Park stazione sud

SCALA GRAFICA: 1:2.500

DATA: Maggio 2018
 REV: 01

COMMESSA:
 CCAPT17 002

RIF. CAPITOLO: 2.3
 ELABORATO N: 04

TITOLO:
OFFERTA AREE DI SOSTA



COMMITTENTE:

 Comune di Castel Franco Veneto (TV)

CONSULENZA:

 Piazza della Serenissima 20
 31033 - Castel Franco Veneto (TV)
 tel/fax 0423.720203
 info@studiogit.it www.studiogit.it

OGGETTO:
ANALISI NODO FERROVIARIO
 - Comune di Castel Franco Veneto (TV) -

LEGENDA

- XXX** Assi viari principali
- DIR.** Direzioni principali
- Poli scolastici

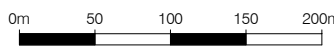
SCALA GRAFICA: 1:5.000

DATA: Maggio 2018
 REV: 01

COMMESSA:
 CCAPT17 002

RIF. CAPITOLO: 2.4
 ELABORATO N: 05

TITOLO:
POLI SCOLASTICI

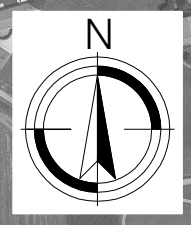

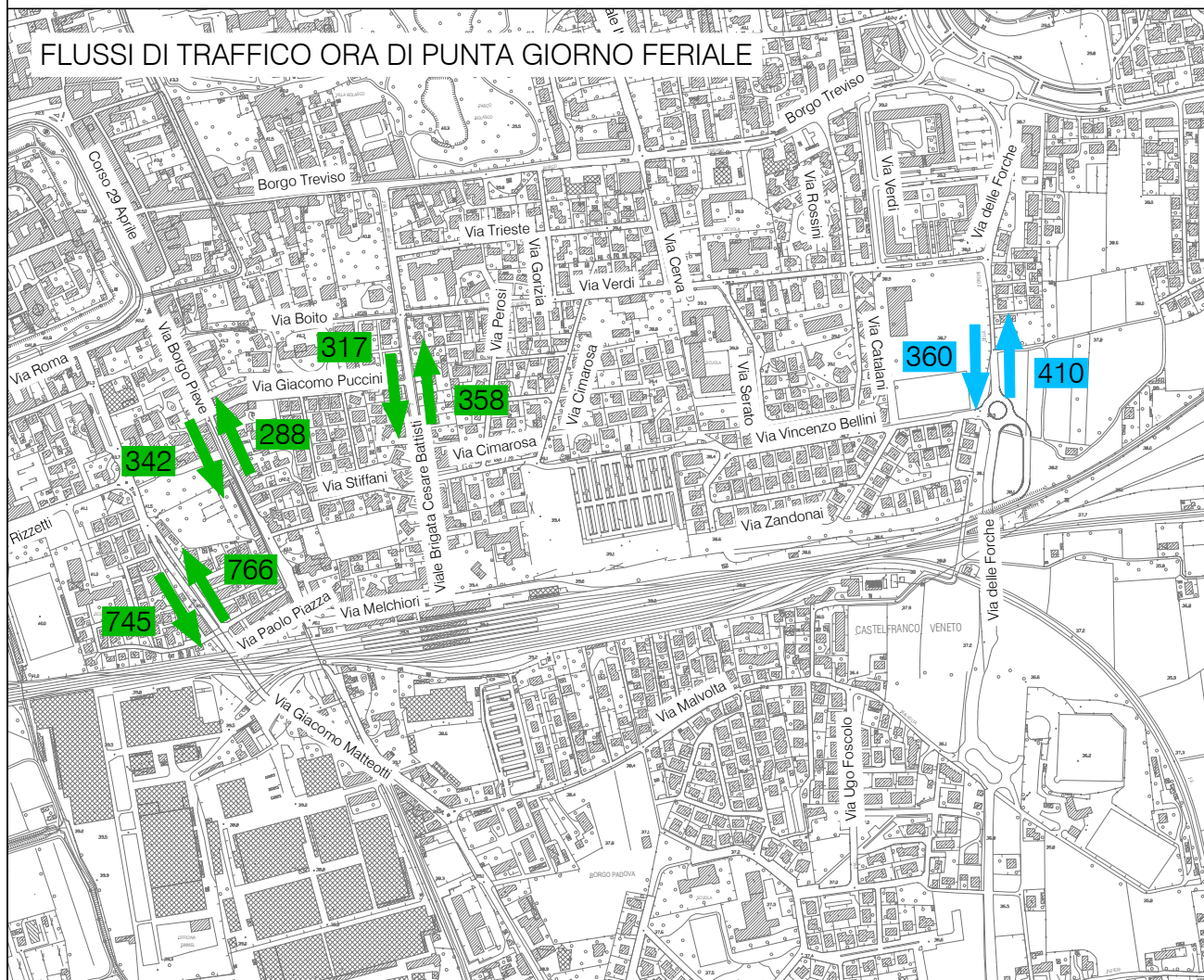
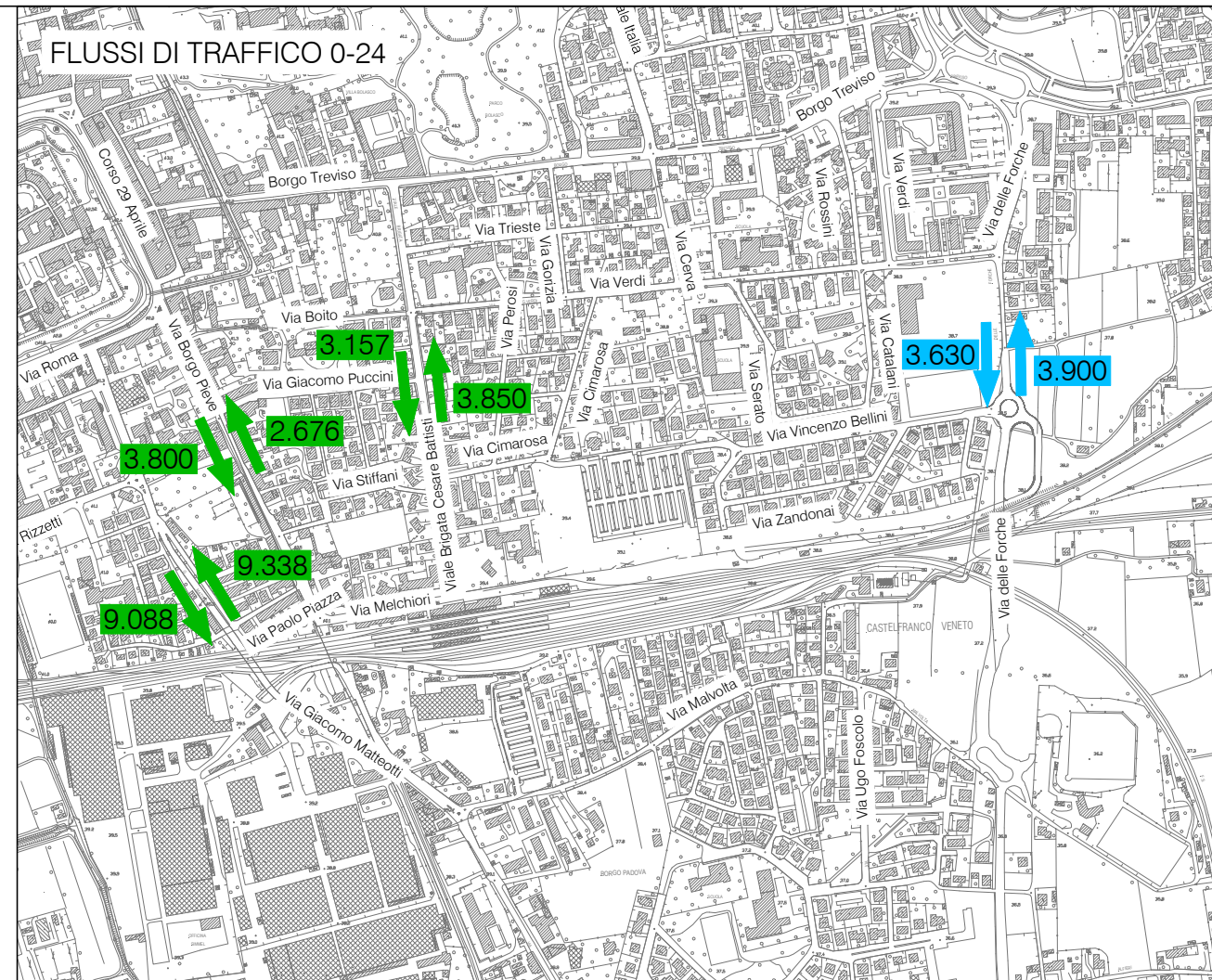
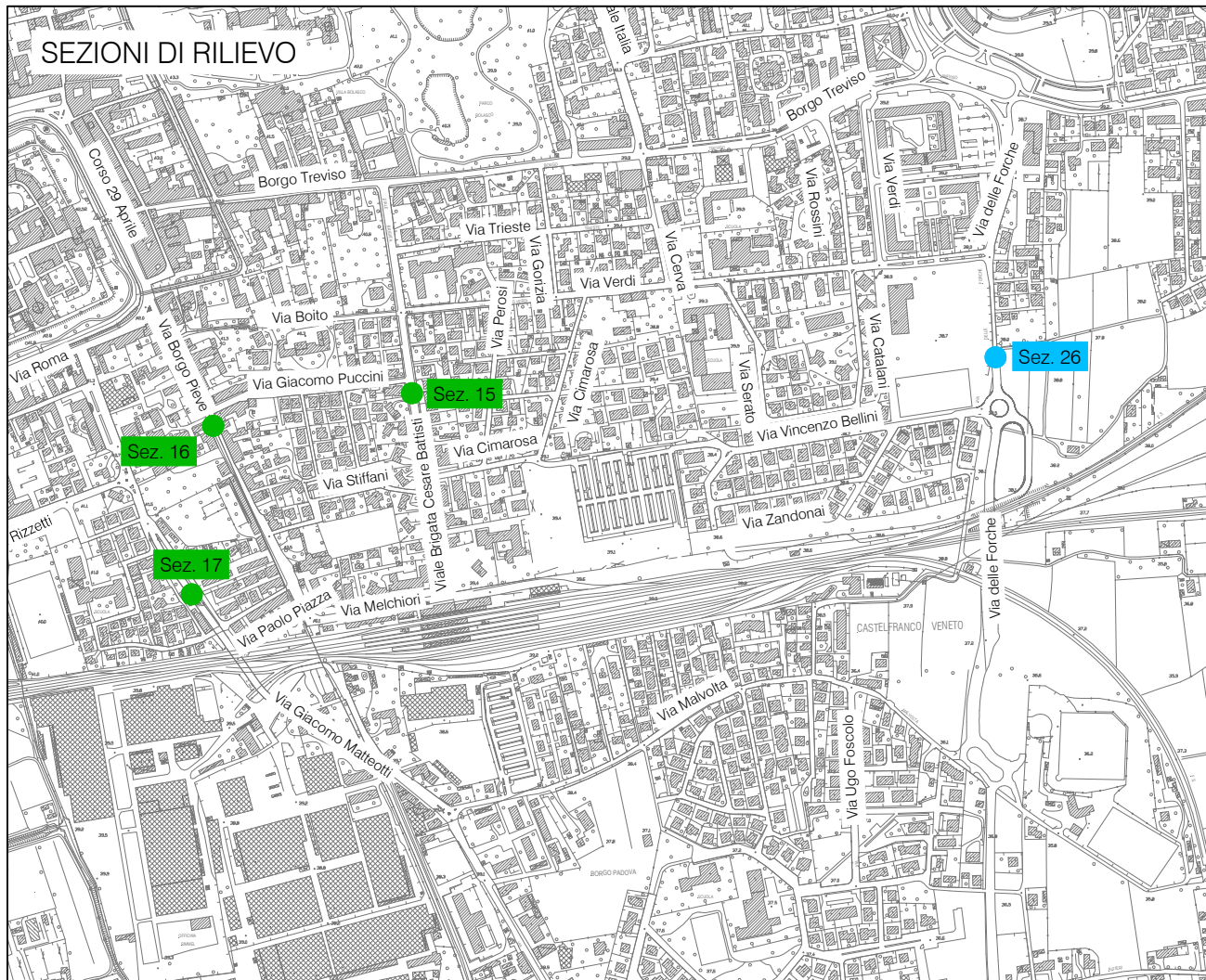

COMMITTENTE:

 Comune di Castelfranco Veneto (TV)

CONSULENZA:

 Logit engineering
 Piazza della Serenissima 20
 31033 - Castelfranco Veneto (TV)
 tel/fax 0423.720203
 info@studioglit.it www.studioglit.it

OGGETTO:
ANALISI NODO FERROVIARIO
 - Comune di Castelfranco Veneto (TV) -

LEGENDA

- XXX** Assi viari principali
- DIR.** Direzioni principali
- Sezioni rilievi traffico periodo 1996-2002 e agg. 2011
- Sezioni rilievi traffico periodo aggiornamento 2011

SCALA GRAFICA: 1:5.000

DATA: Maggio 2018
REV: 01

COMMESSA: CCAPT17 002

RIF. CAPITOLO: 4.1 **ELABORATO N.:** 06

TITOLO: PGTU FLUSSI DI TRAFFICO

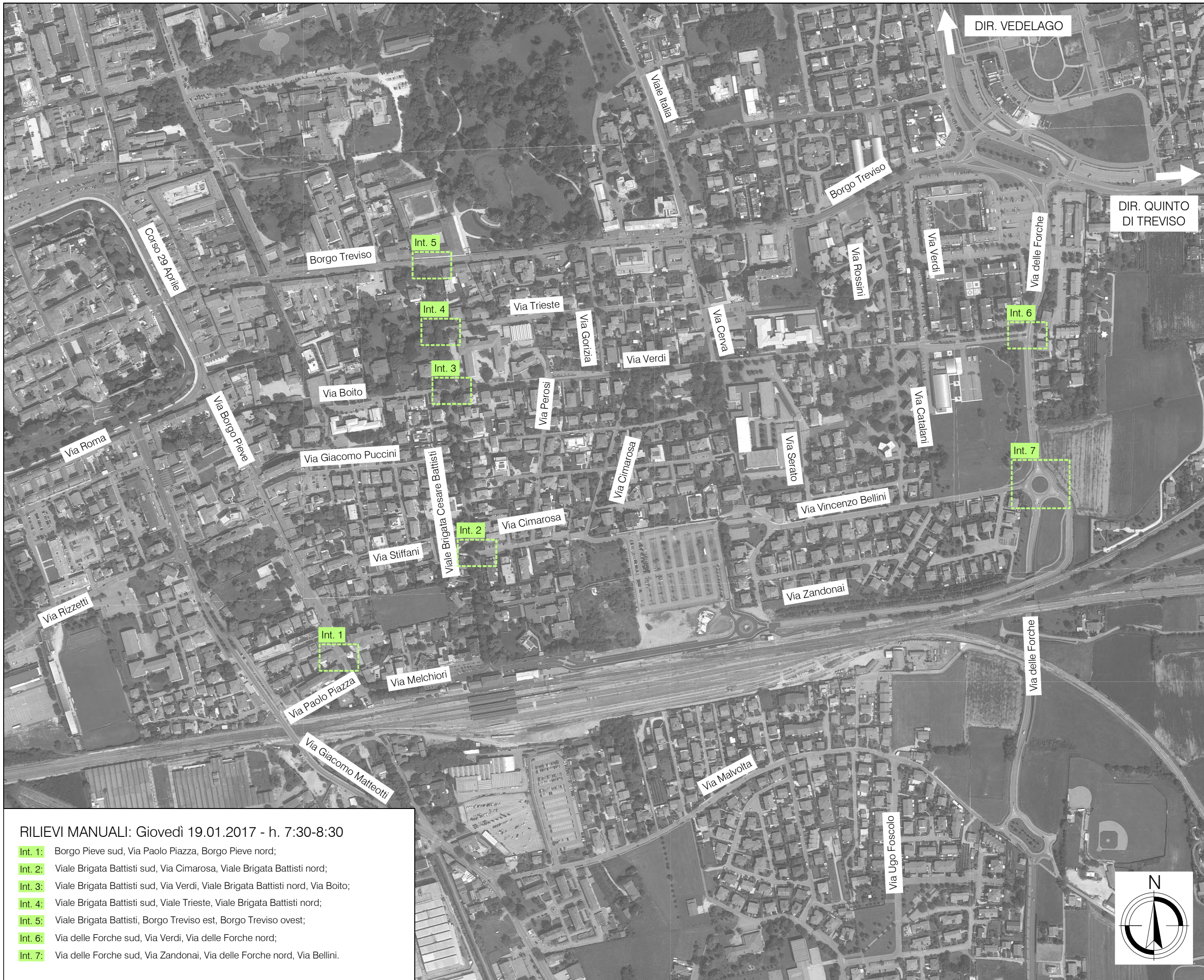

COMMITTENTE:

 Comune di Castel Franco Veneto (TV)

CONSULENZA:
Logit
 engineering
 Piazza della Serenissima 20
 31033 - Castel Franco Veneto (TV)
 tel/fax 0423.720203
 info@studiologit.it www.studiologit.it

OGGETTO:
ANALISI NODO FERROVIARIO
 - Comune di Castel Franco Veneto (TV) -

LEGENDA
XXX Assi viari principali
DIR. Direzioni principali
 Intersezioni rilevate

SCALA GRAFICA: 1:5.000

DATA: Maggio 2018
 REV: 01

COMMESSA:
 CCAPT17 002

RIF. CAPITOLO: 5.2
 ELABORATO N: 08.A

TITOLO:
RILIEVI MANUALI GEN.2017
PLANIMETRIA INTERSEZIONI

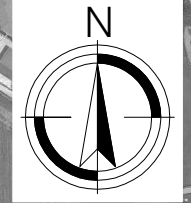

RILIEVI MANUALI: Giovedì 19.01.2017 - h. 7:30-8:30

- Int. 1:** Borgo Pieve sud, Via Paolo Piazza, Borgo Pieve nord;
- Int. 2:** Viale Brigata Battisti sud, Via Cimarosa, Viale Brigata Battisti nord;
- Int. 3:** Viale Brigata Battisti sud, Via Verdi, Viale Brigata Battisti nord, Via Boito;
- Int. 4:** Viale Brigata Battisti sud, Viale Trieste, Viale Brigata Battisti nord;
- Int. 5:** Viale Brigata Battisti, Borgo Treviso est, Borgo Treviso ovest;
- Int. 6:** Via delle Forche sud, Via Verdi, Via delle Forche nord;
- Int. 7:** Via delle Forche sud, Via Zandonai, Via delle Forche nord, Via Bellini.

Int. 1: Via Borgo Pieve sud, Via Paolo Piazza, Via Borgo Pieve nord



Int. 3: Viale Brigata Battisti sud, Via Verdi, Viale Brigata Battisti nord, Via Boito

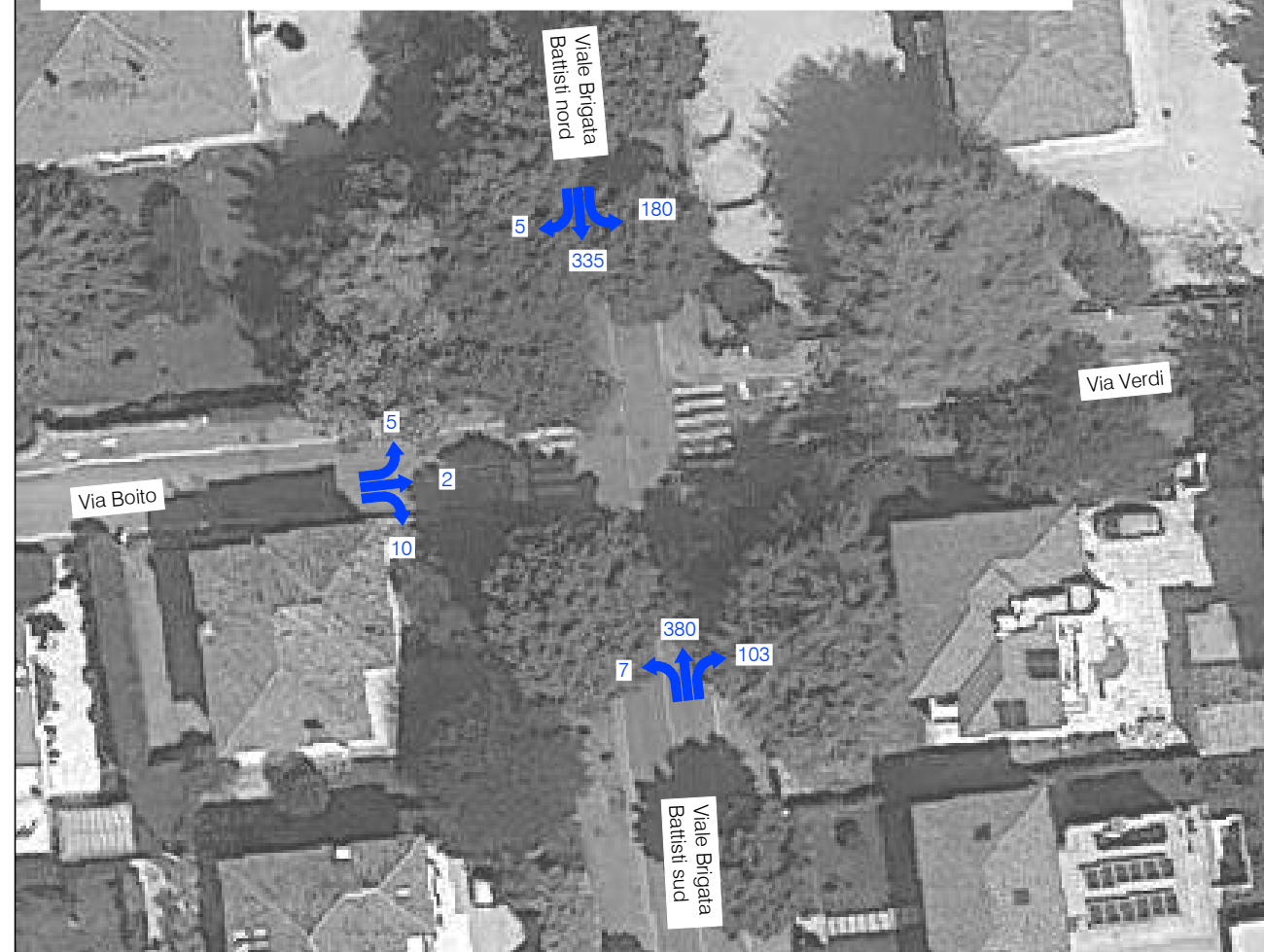

Int. 2: Viale Brigata Battisti sud, Via Cimarosa, Viale Brigata Battisti nord



Int. 4: Viale Brigata Battisti sud, Via Trieste, Viale Brigata Battisti nord



COMMITTENTE:



CONSULENZA:



Piazza della Serenissima 20
31033 - Castelfranco Veneto (TV)
tel/fax 0423.720203
info@studiologit.it www.studiologit.it

OGGETTO:

**ANALISI NODO
FERROVIARIO**
- Comune di Castelfranco
Veneto (TV) -

LEGENDA

- XXX** Assi viari principali
- DIR.** Direzioni principali
- Flussi manovre veic.eq./h

Giorno di punta: giovedì 19.01.2017

Ora di punta: 7:30-8:30

SCALA GRAFICA: 1:500

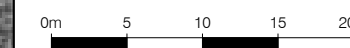

DATA: Maggio 2018

REV: 01

COMMESSA:

CCAPT17 002

RIF. CAPITOLO: ELABORATO N:

5.2

08.B

TITOLO:

RILIEVI MANUALI GEN.2017
CONTEGGI



Int. 5: Viale Brigata Battisti, Borgo Treviso est, Borgo Treviso ovest

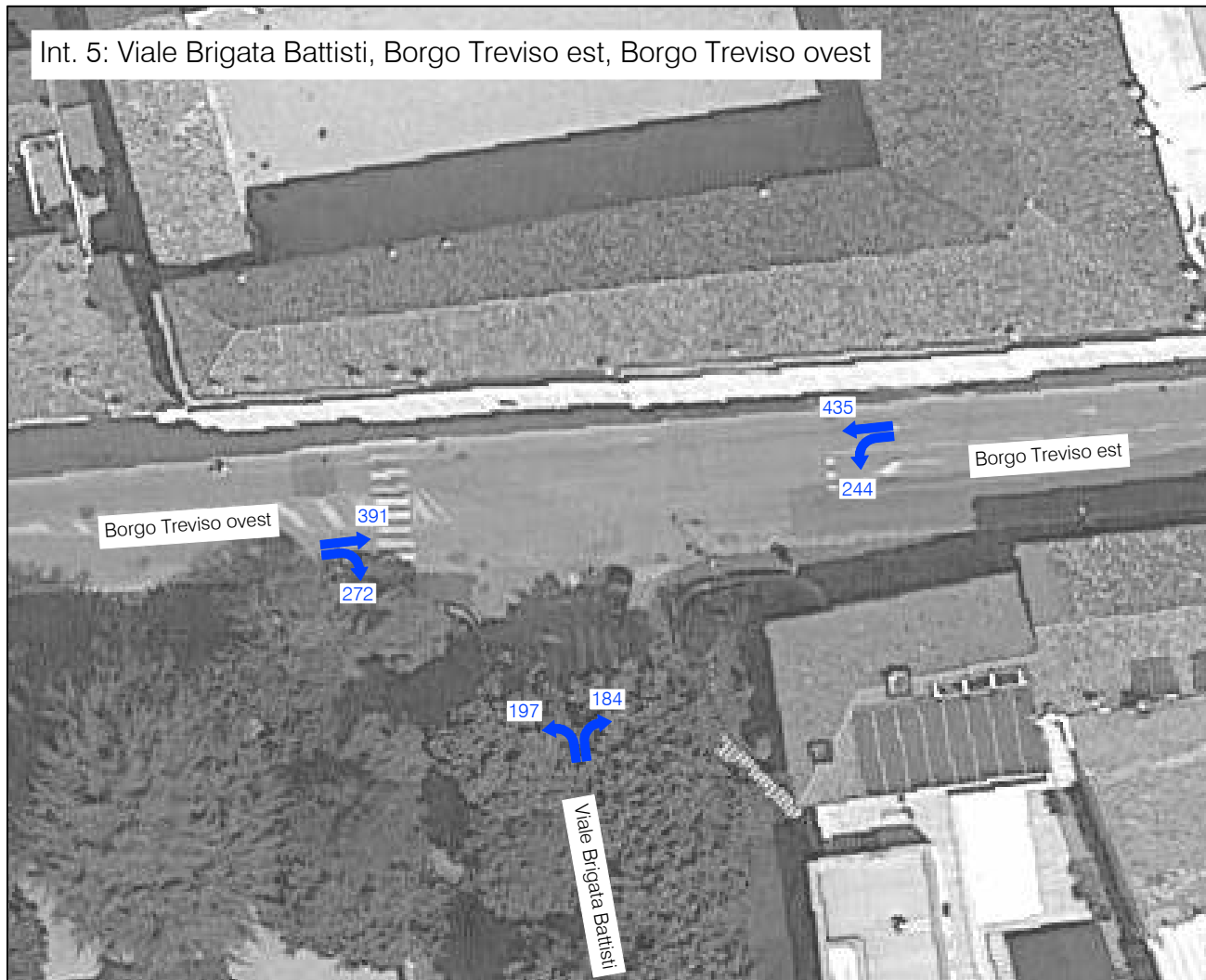

Int. 6: Via delle Forche sud, Via Verdi, Via delle Forche nord



Int. 7: Via delle Forche sud, Via Zandonai, Via delle Forche nord, Via Bellini

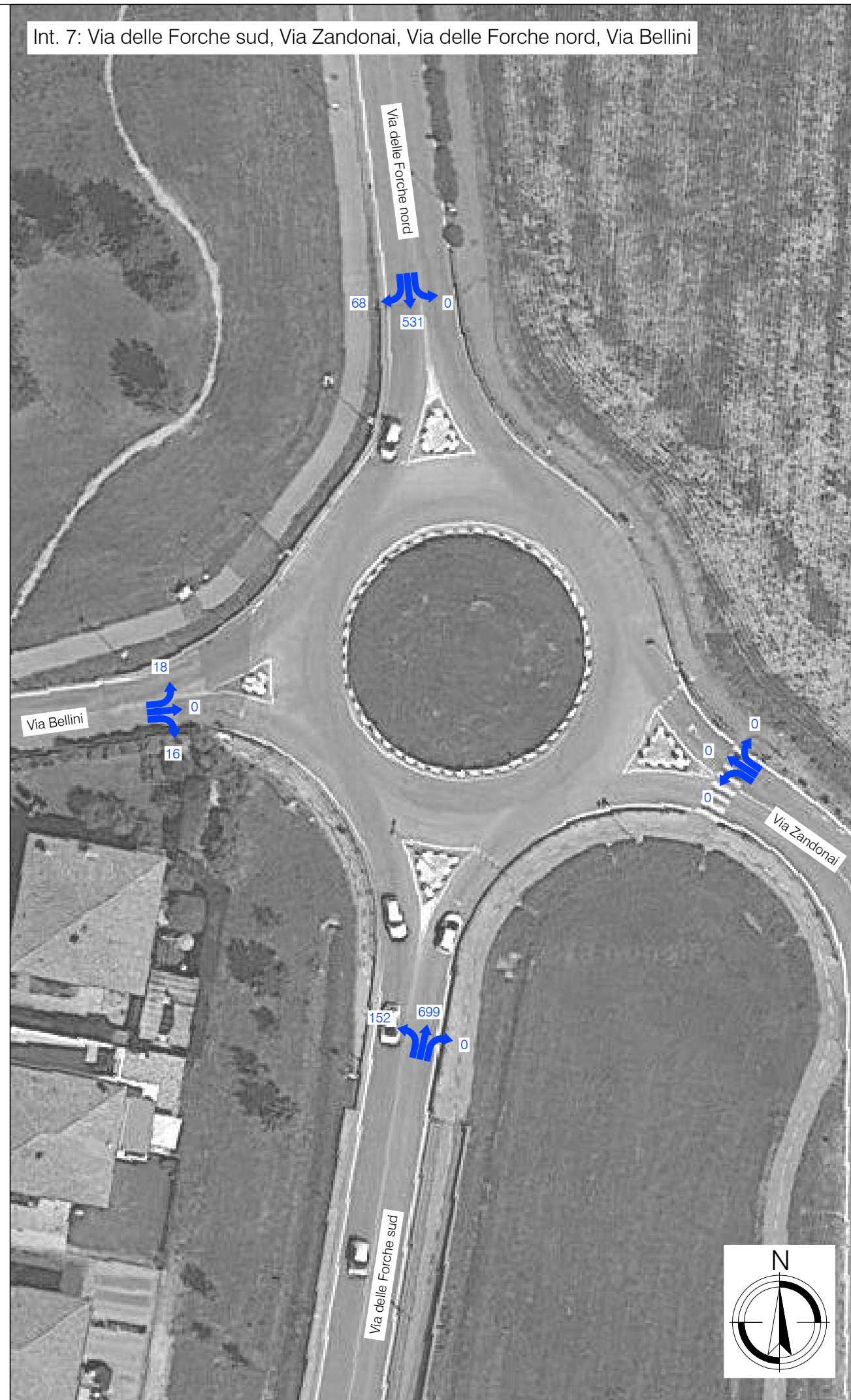

COMMITTENTE:

 Comune di
 Castelfranco Veneto
 (TV)

CONSULENZA:

 Piazza della Serenissima 20
 31033 - Castelfranco Veneto (TV)
 tel/fax 0423.720203
 info@studiologit.it www.studiologit.it

OGGETTO:
**ANALISI NODO
 FERROVIARIO**
 - Comune di Castelfranco
 Veneto (TV) -

LEGENDA
XXX Assi viari principali
DIR. Direzioni principali
 Flussi manovre veic.eq./h

Giorno di punta: giovedì 19.01.2017
 Ora di punta: 7:30-8:30

SCALA GRAFICA: 1:500

DATA: Maggio 2018
 REV: 01

COMMESSA:
 CCAPT17 002

RIF. CAPITOLO: 5.2
 ELABORATO N: 08.C

TITOLO:
 RILIEVI MANUALI GEN.2017
 CONTEGGI

