

STUDIO SBRISSA
A.N. 1971 S.p.A.

COMUNE DI CASTELFRANCO VENETO

PROGETTO DI PIANO URBANISTICO ATTUATIVO "VIA BRENTA"

COMITENTE
Macchioni Lucia
Gensini Monica
Gensini Cristina
Sbrissa Giuseppe - procuratore Baldo Antonio

TAV. 1

ESTRATTI DEL P.A.T., ESTRATTO DEL P.I., ESTRATTO DI
MAPPA CATASTALE ED ELENCO DELLE PROPRIETA'
SCALE VARIE

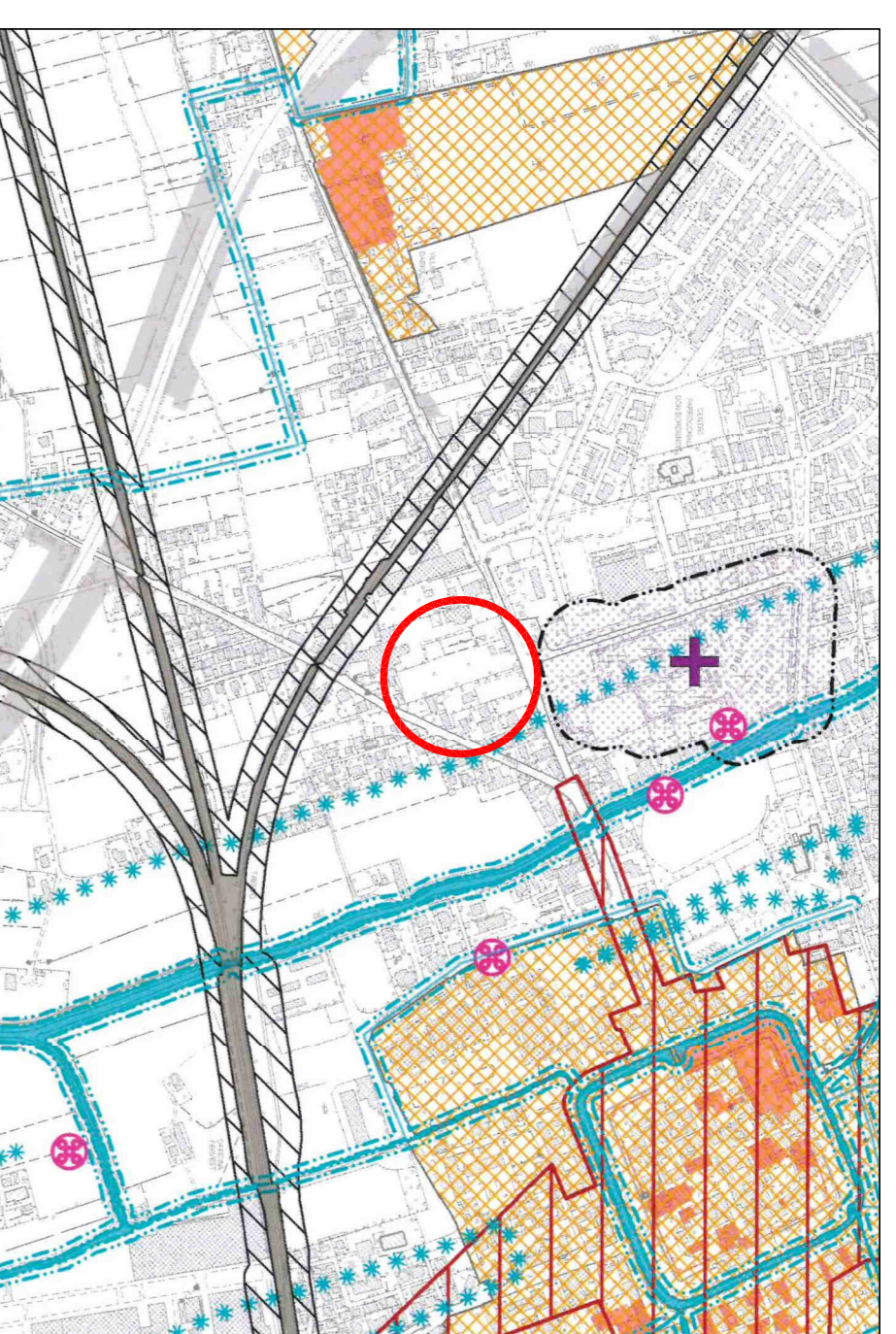

Estratto di Piano di assetto del territorio - scala 1:10000
Tav. 1 - Carta dei vincoli e della Pianificazione Territoriale

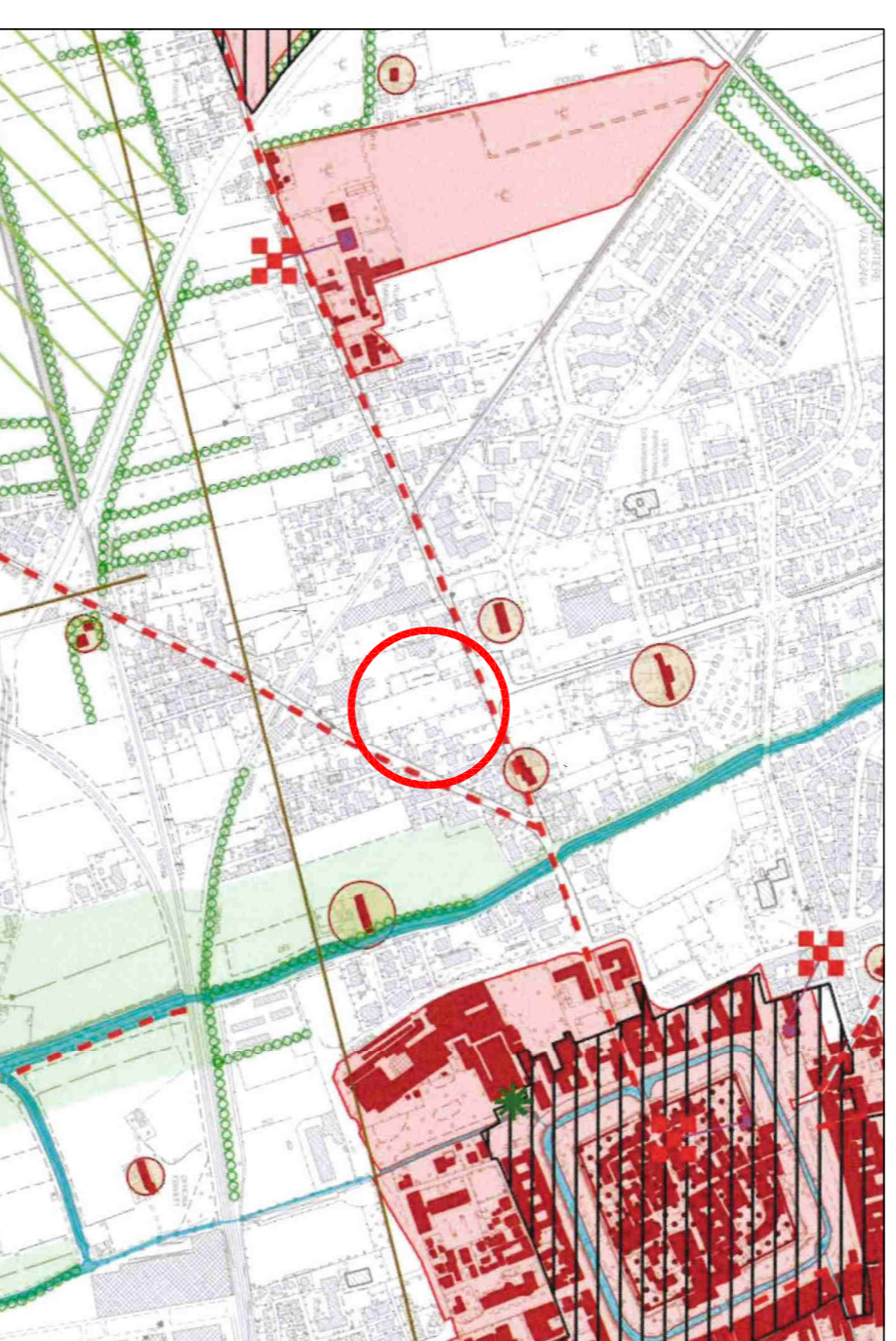

Estratto di Piano di assetto del territorio - scala 1:10000
Tav. 2 - Carta delle Inventari

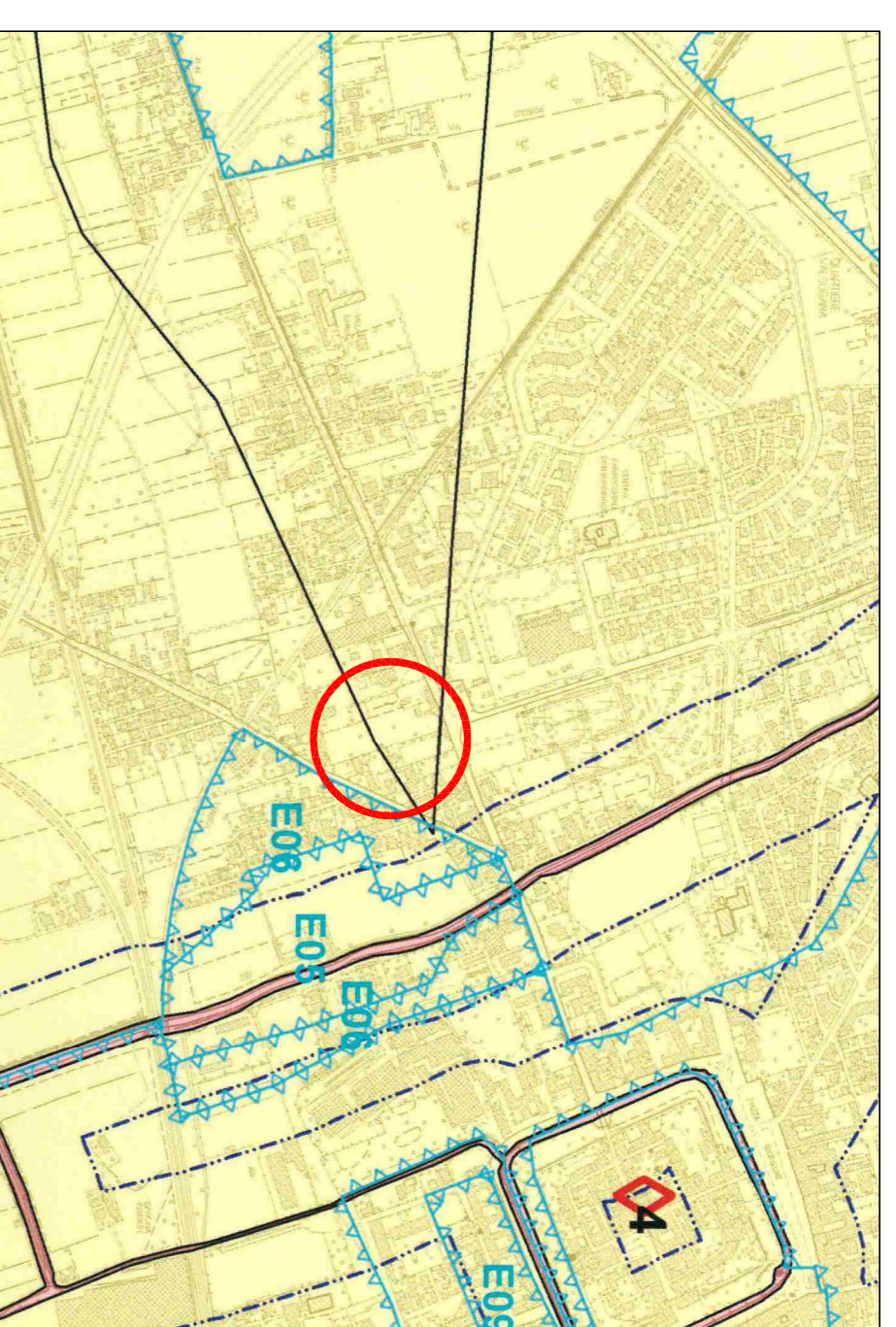

Estratto di Piano di assetto del territorio - scala 1:10000
Tav. 3 - Carta della Fragilità

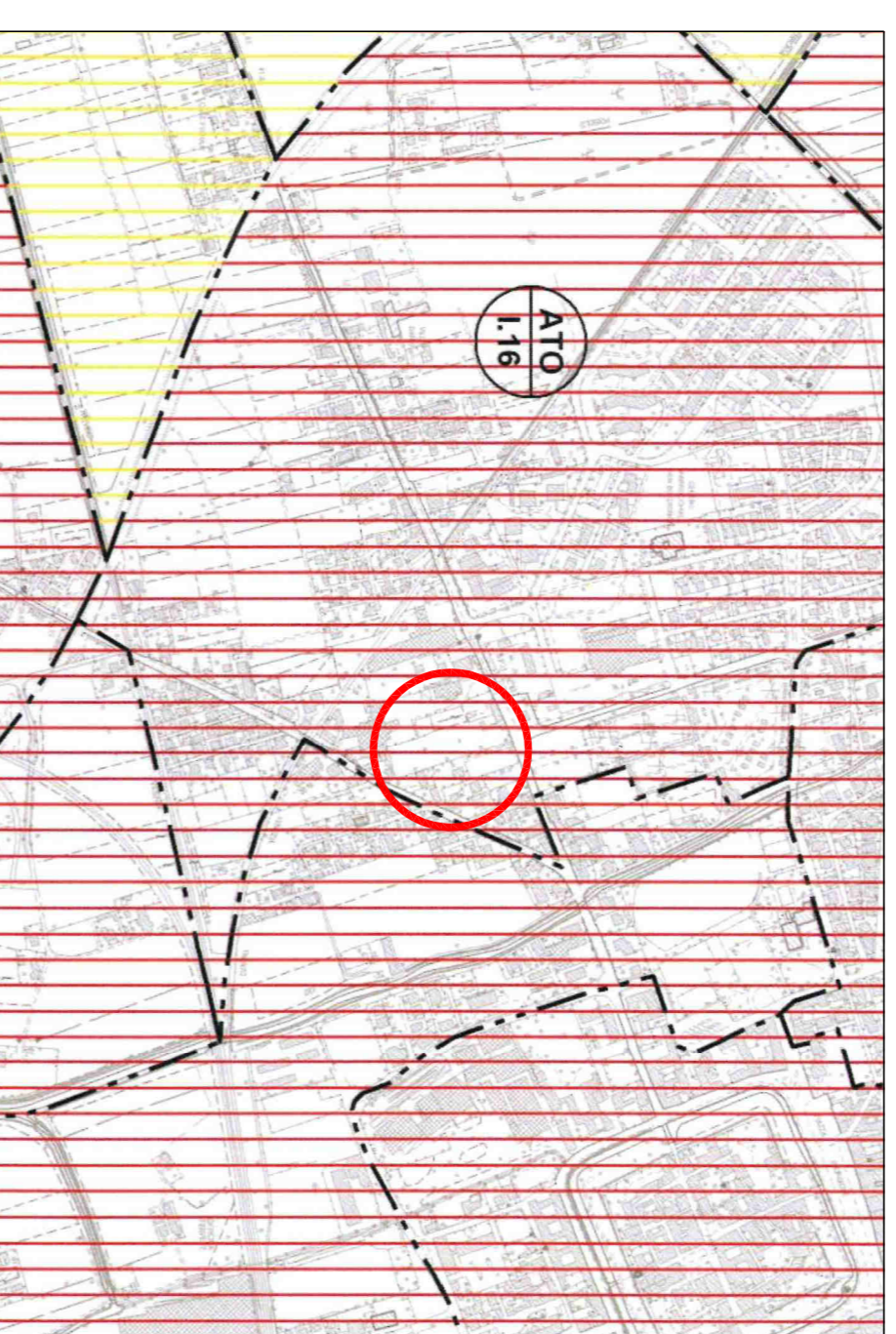

Estratto di Piano di assetto del territorio - scala 1:10000
Tav. 4a - Carta della Trasformabilità
A.T.O. - Ambiti territoriali omogenei

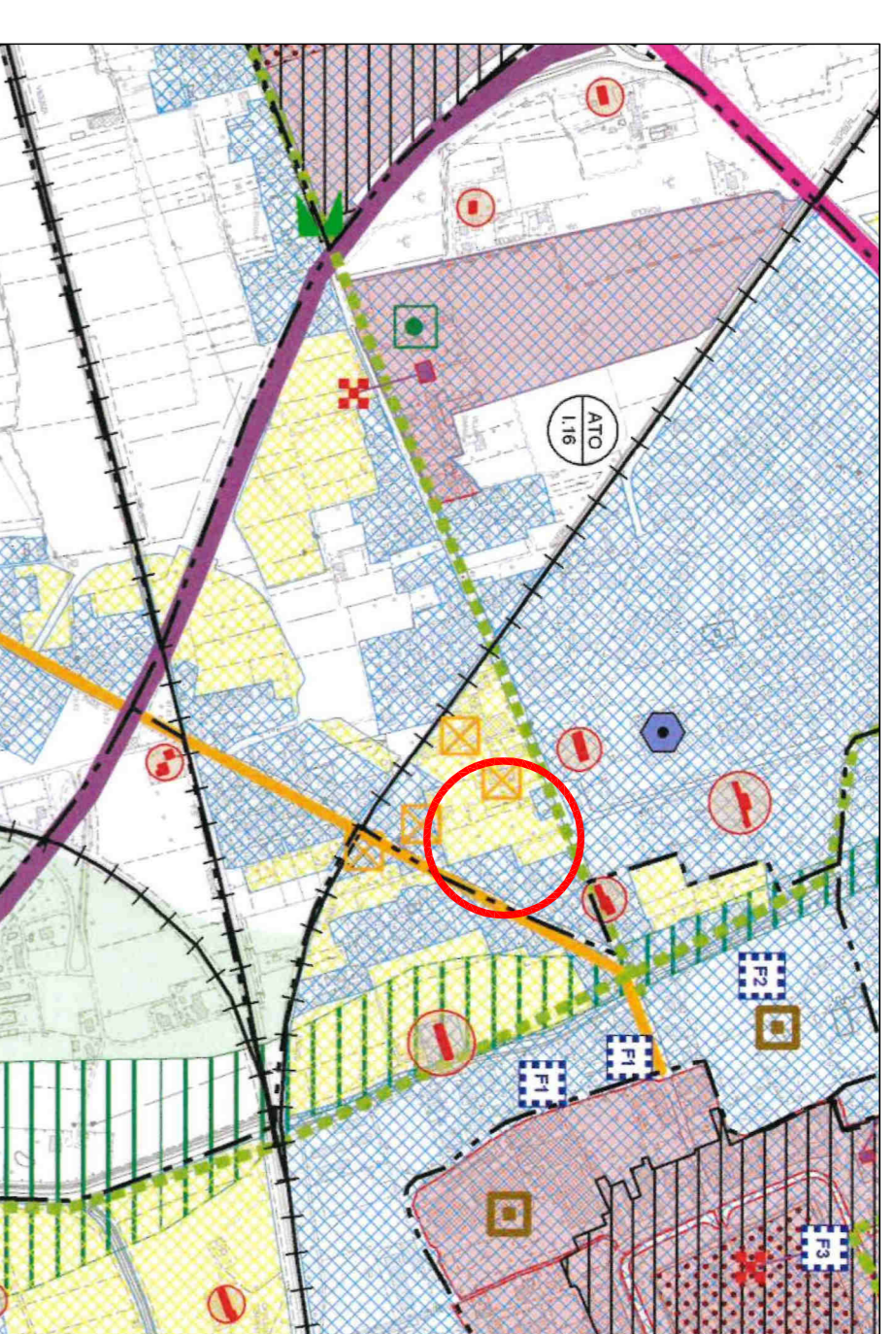

Estratto di Piano di assetto del territorio - scala 1:10000
Tav. 4b - Carta della Trasformabilità
Azioni strategiche, valori e tutele



Individuazione dei comparti - Comparto D
Delibera del Consiglio Comunale n. 139 del 17 dicembre 2007

Elenco delle proprietà (articolo 19, comma 2, lettera f della L.R. 11/2004)

PARTICELLA CATASTALE	DITTA PROPRIETARIA
119	SBRISSA GIUSEPPE, nato a Castelfranco Veneto (TV) il 25 aprile 1937, c.f. SBRGPH70Z02C1116
1873	GENESIN CRISTINA, nata a Castelfranco Veneto (TV) il 12 giugno 1965, c.f. GNSCS168HG2C1117 GENESIN MONICA, nata a Castelfranco Veneto (TV) il 14 aprile 1963, c.f. GNSMNC03054C1114 MACCHIONI LUCIA, nata a San Marino di Lupat (PD) il 12 ottobre 1939, c.f. MOCCLC03962098T
3163	
3165	

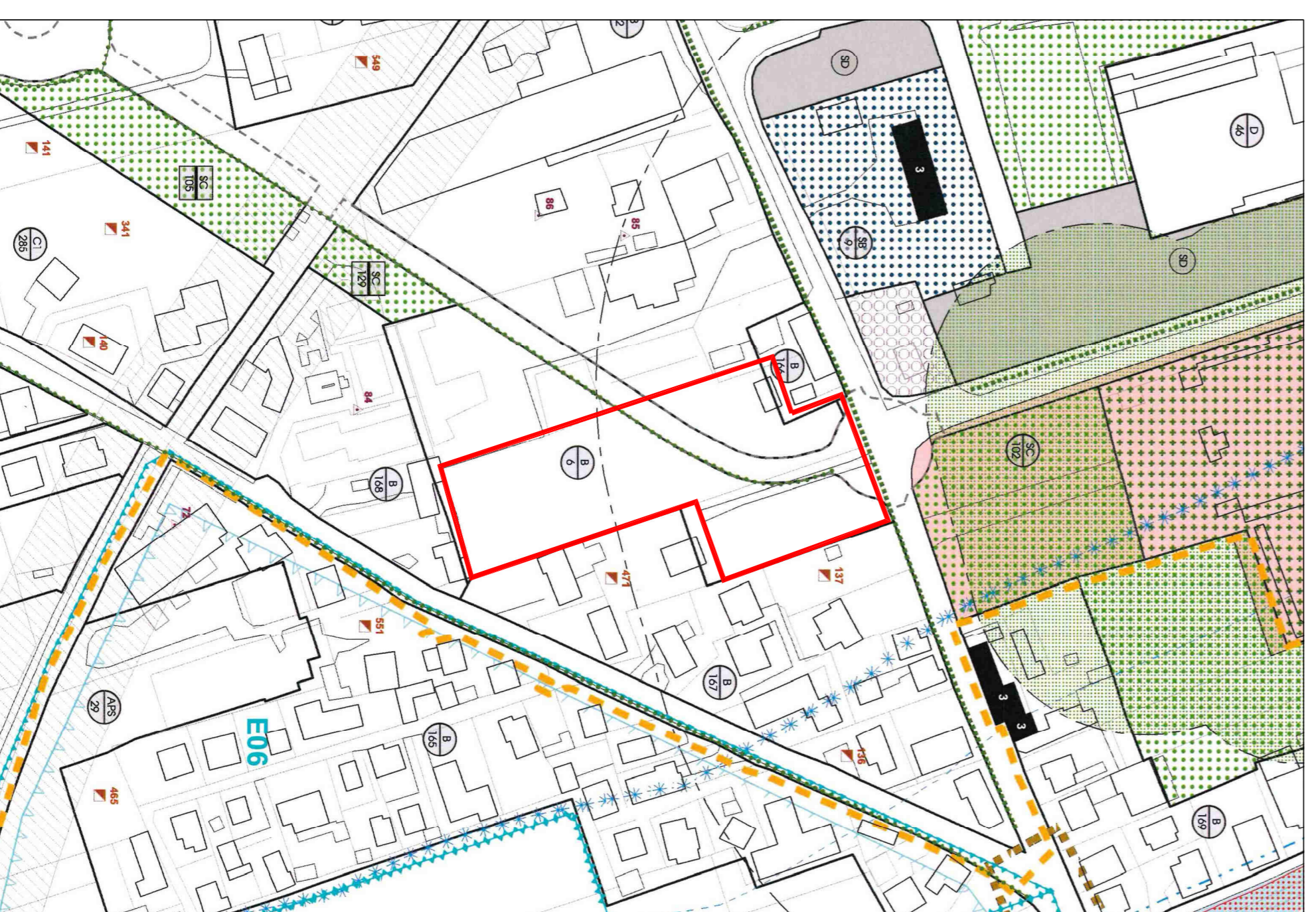

Estratto di Piano degli Interventi - scala 1:2000
Zona B - Sottozona 6 (in parte)
Area a viabilità programmata (in parte)

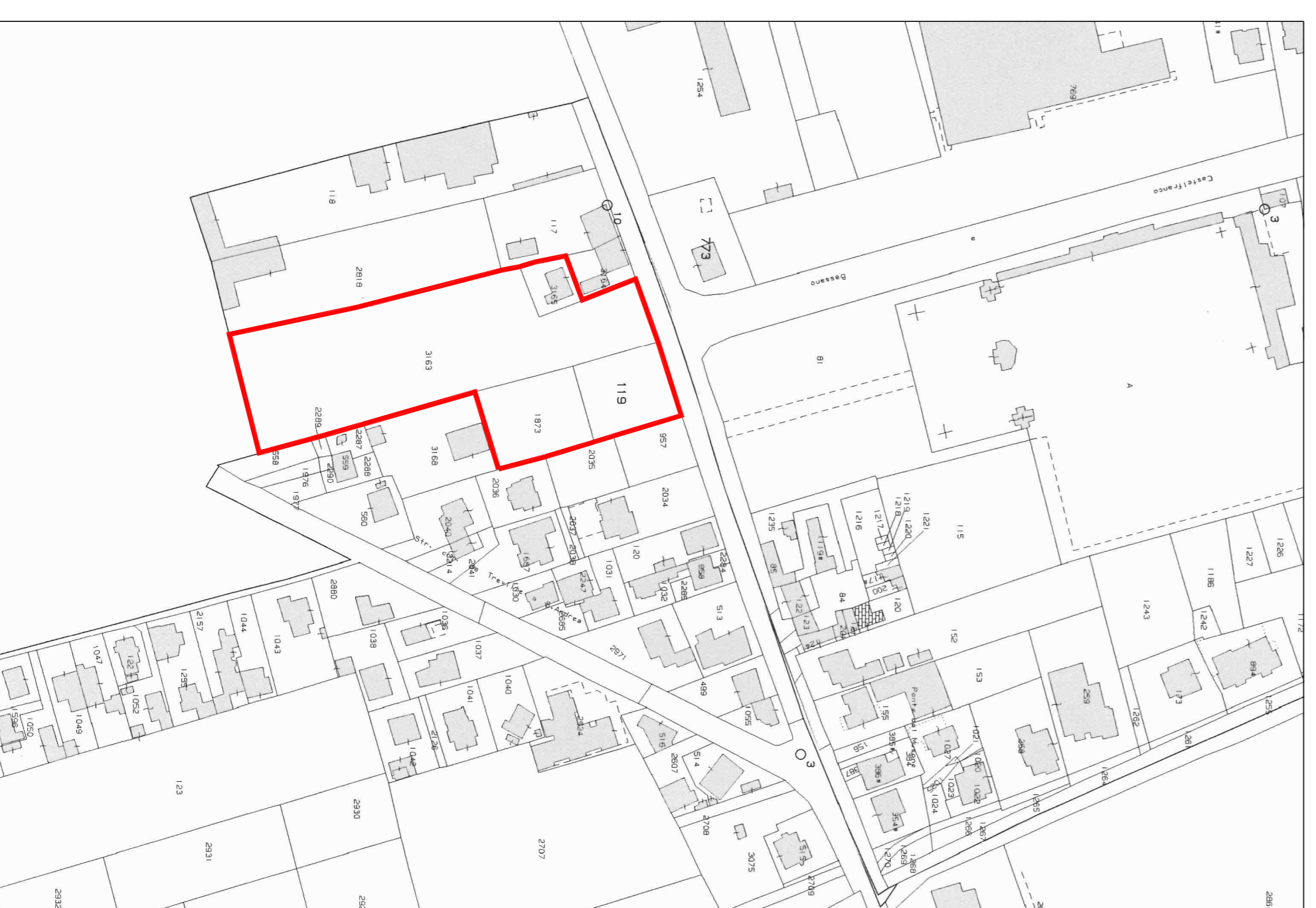

Estratto di Mappa Catastale - scala 1:2000
Foglio 27, mappali 19, 1873, 3163 e 3165