

Estratto di Piano degli Interventi - scala 1:2000  
Zona B - Soltozona 6

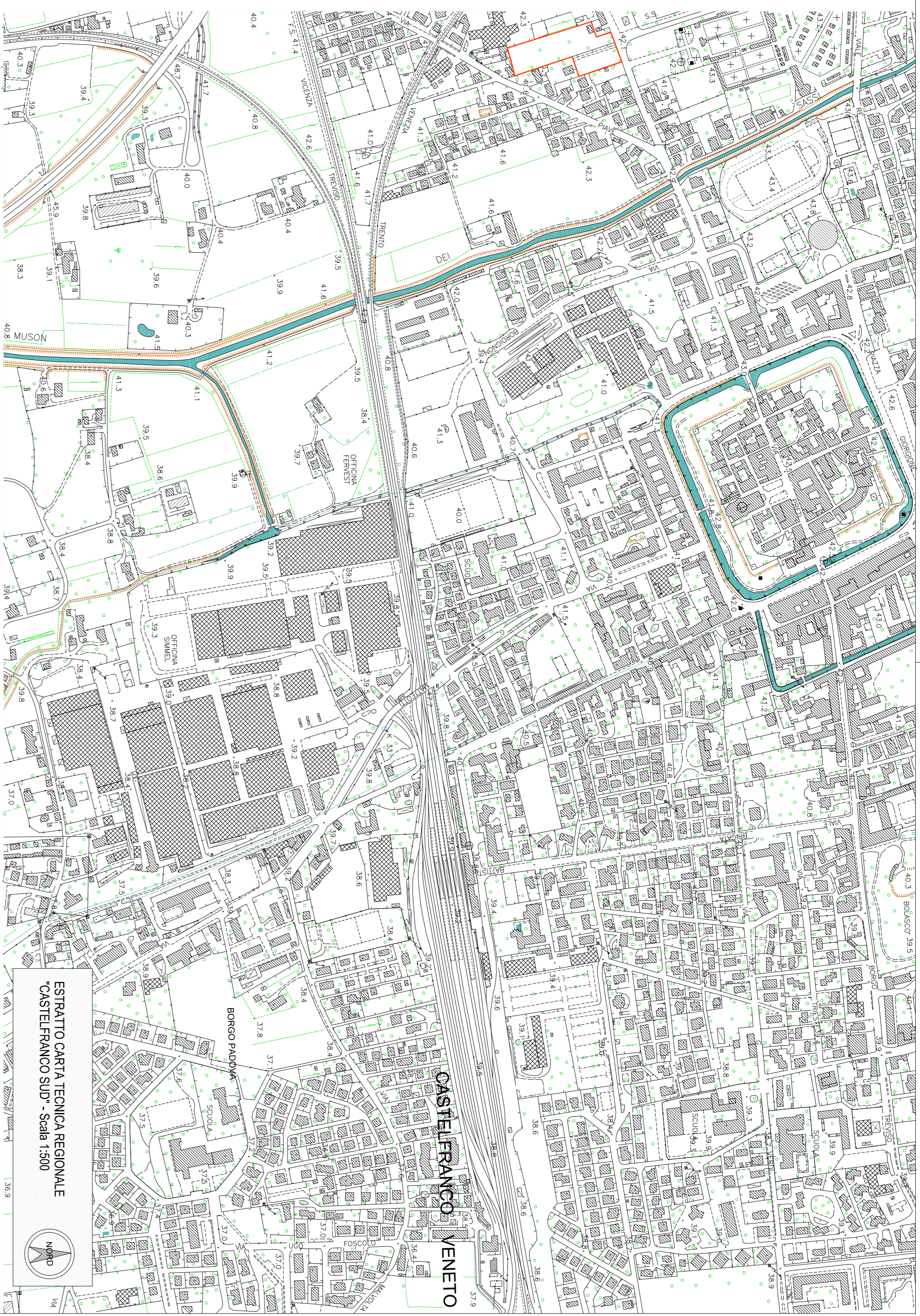

Estratto di Mappa Catastrale - scala 1:2000  
Foglio 27, mappali 119, 1873, 3163 e 3165



Estratto di Ortofoto

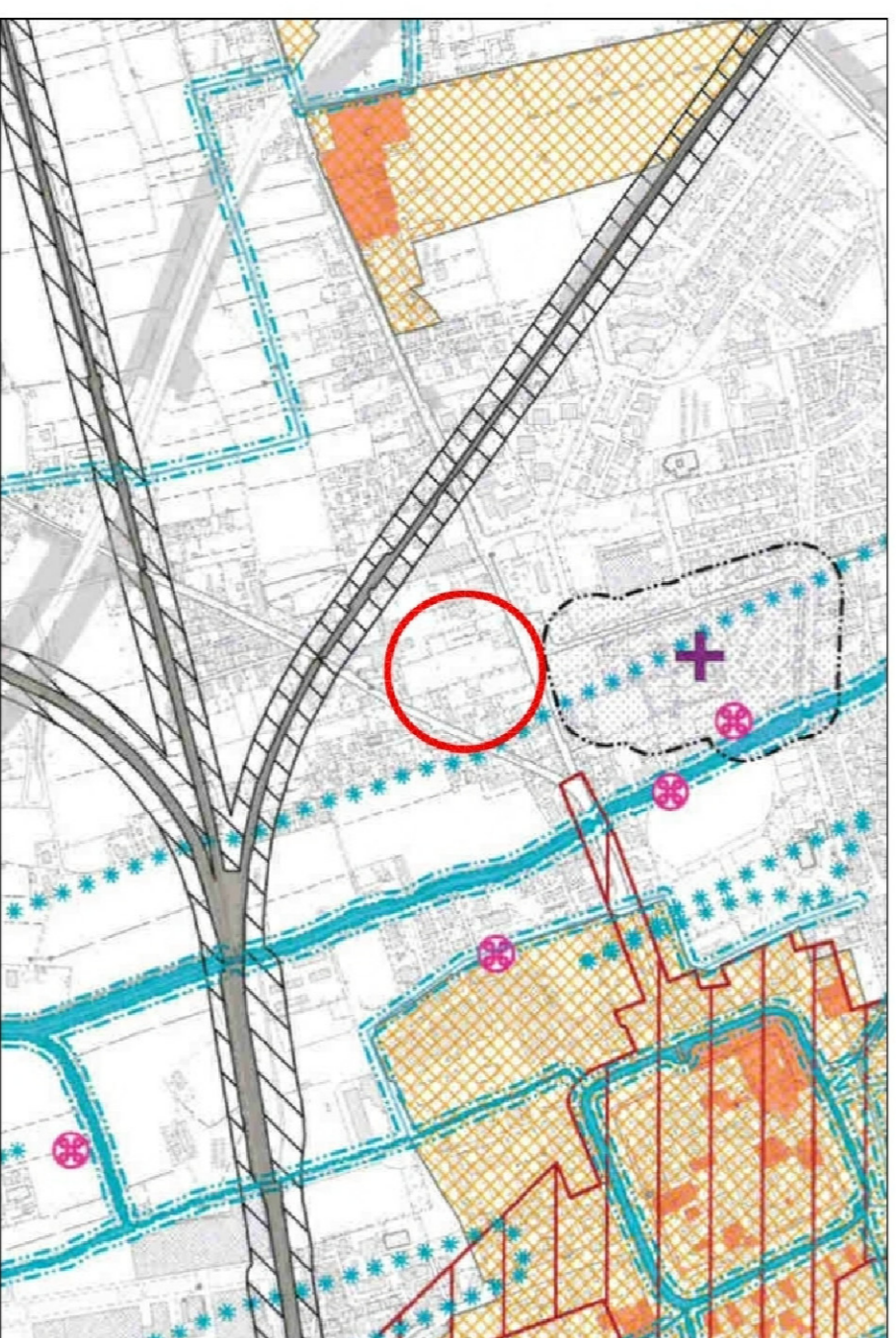

Estratto di Piano di assetto del territorio - scala 1:10000  
Tav. 1 - Carta dei vincoli e della Pianificazione Territoriale

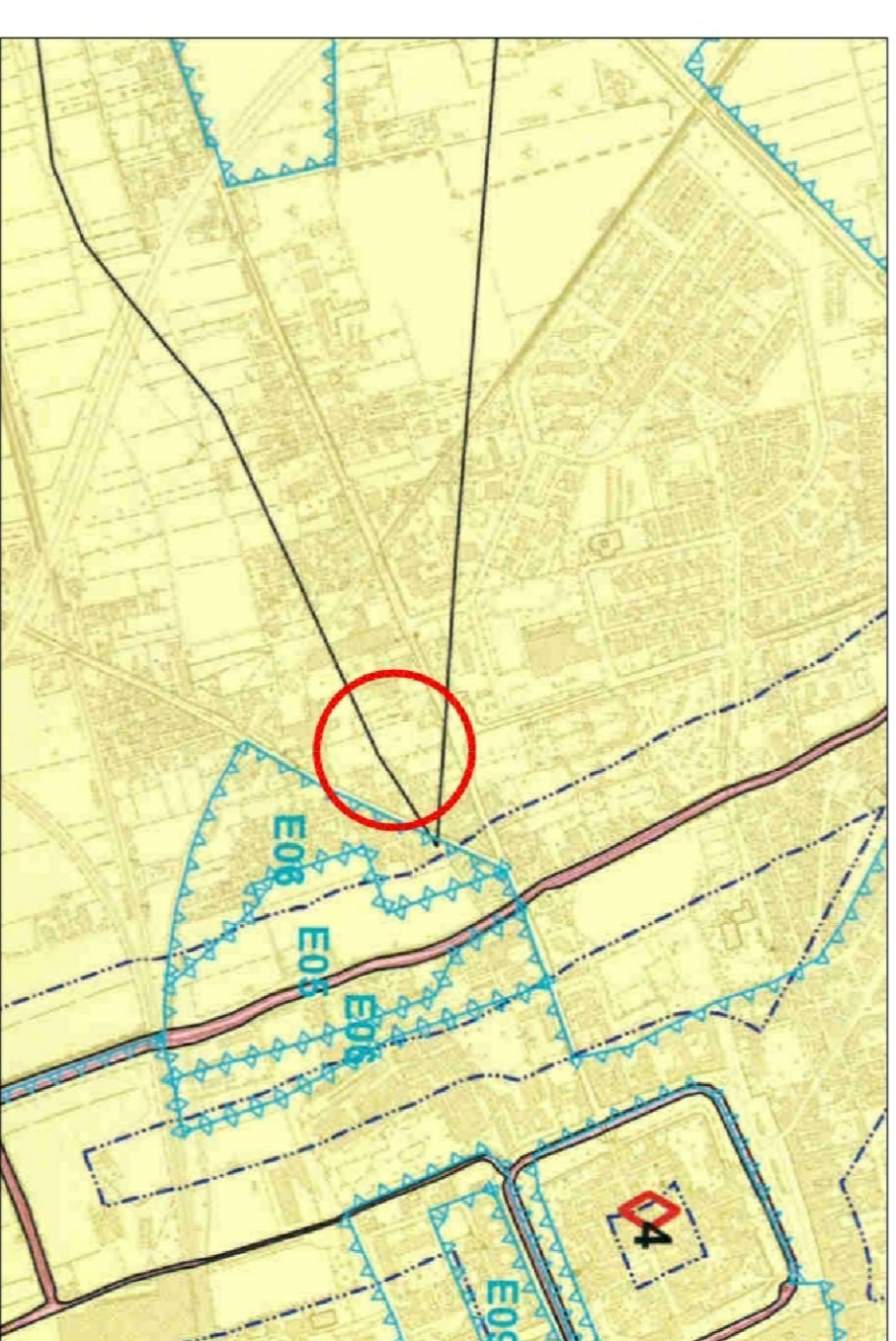

Estratto di Piano di assetto del territorio - scala 1:10000  
Tav. 3 - Carta della Fragilità

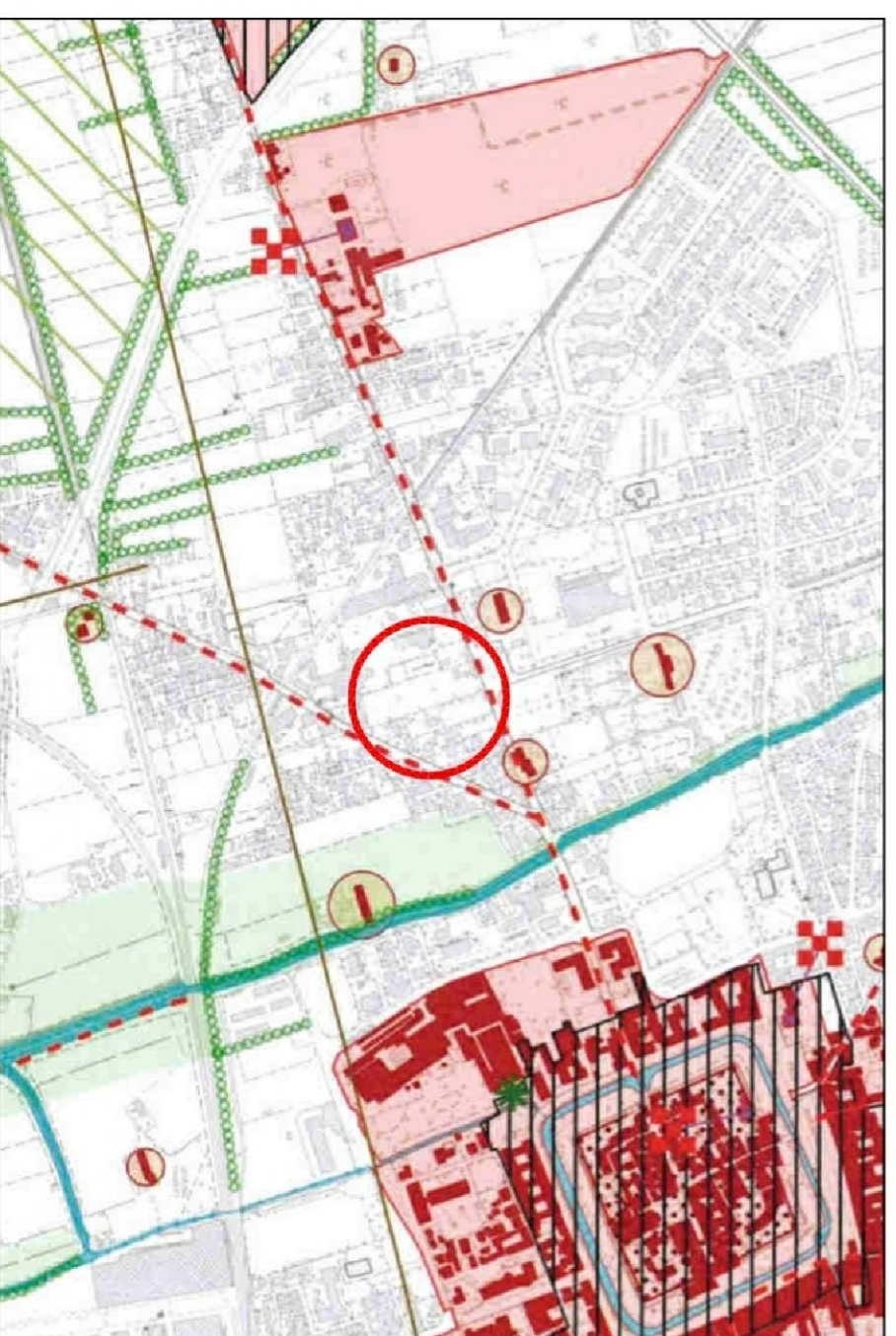

Estratto di Piano di assetto del territorio - scala 1:10000  
Tav. 2 - Carta delle Invarianti



Estratto di Piano di assetto del territorio - scala 1:10000  
Tav. 4a - Carta della Trasformabilità

# Comune di Castelfranco Veneto

Provincia di Treviso  
Regione Veneto

PIANO URBANISTICO ATTUATIVO  
Via Brenta - Castelfranco Veneto (TV)

VALUTAZIONE COMPATIBILITÀ IDRICA  
INQUADRAMENTI CARTOGRAFICI

01

Scala indicata

Data: Gennaio 2020

Cod.: A2295

Comittente:

Macchion Lucia  
Genesis Cristina  
Genesis Monica  
Sorissa Giuseppe - Procuratore Baldo Antonio

Progettisti:

Studio Tecnico Conte & Pegorer

Ingegneria civile e ambientale

Via Sira Antiana del Visone, 7 - 31100 TREVISO  
e-mail: contep@studioct.it - Sito web: www.studioct.it  
tel. 0422.301.0201 r.a. fax 0422.42.1301

