

Castelfranco I.U.P. n 5

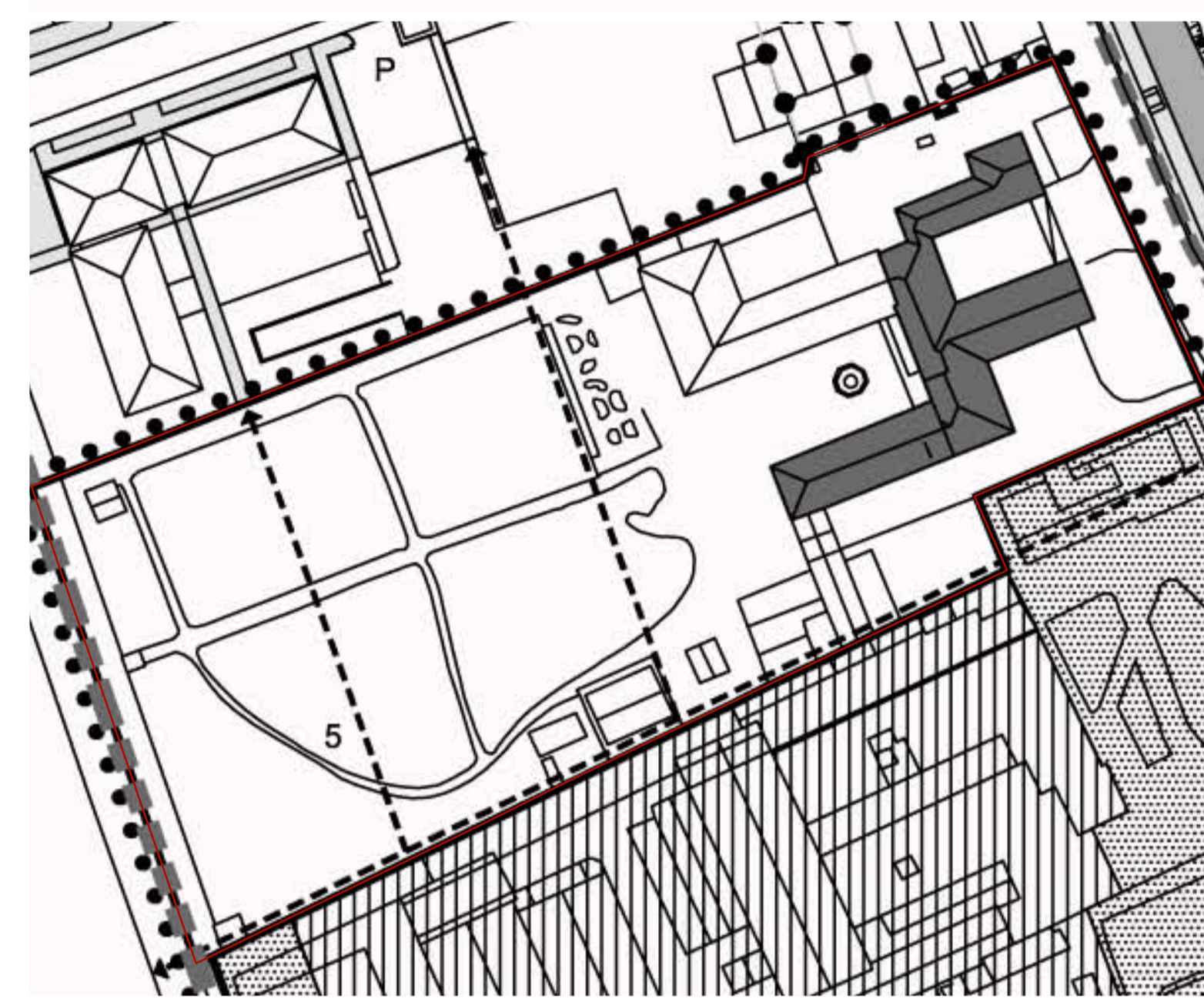

Superficie territoriale SI - (mq)	14889		
Volume edificabile: nuova costruzione previa demolizione degli edifici sottoposti a grado 5 - (mq)	17400		
Abitanti teorici insediabili - (n.)	118		
Altezza massima consentita H - (m)	10,5		
Destinazioni d'uso ammesse	residenza, terziario, attrezzature pubbliche e private di uso pubblico		
Prescrizione	- Obbligo di formazione di un'area a verde pubblico di circa mq. 5000.		

SCHEDA I.U.P. 5 PIANO REGOLATORE scala 1:1000

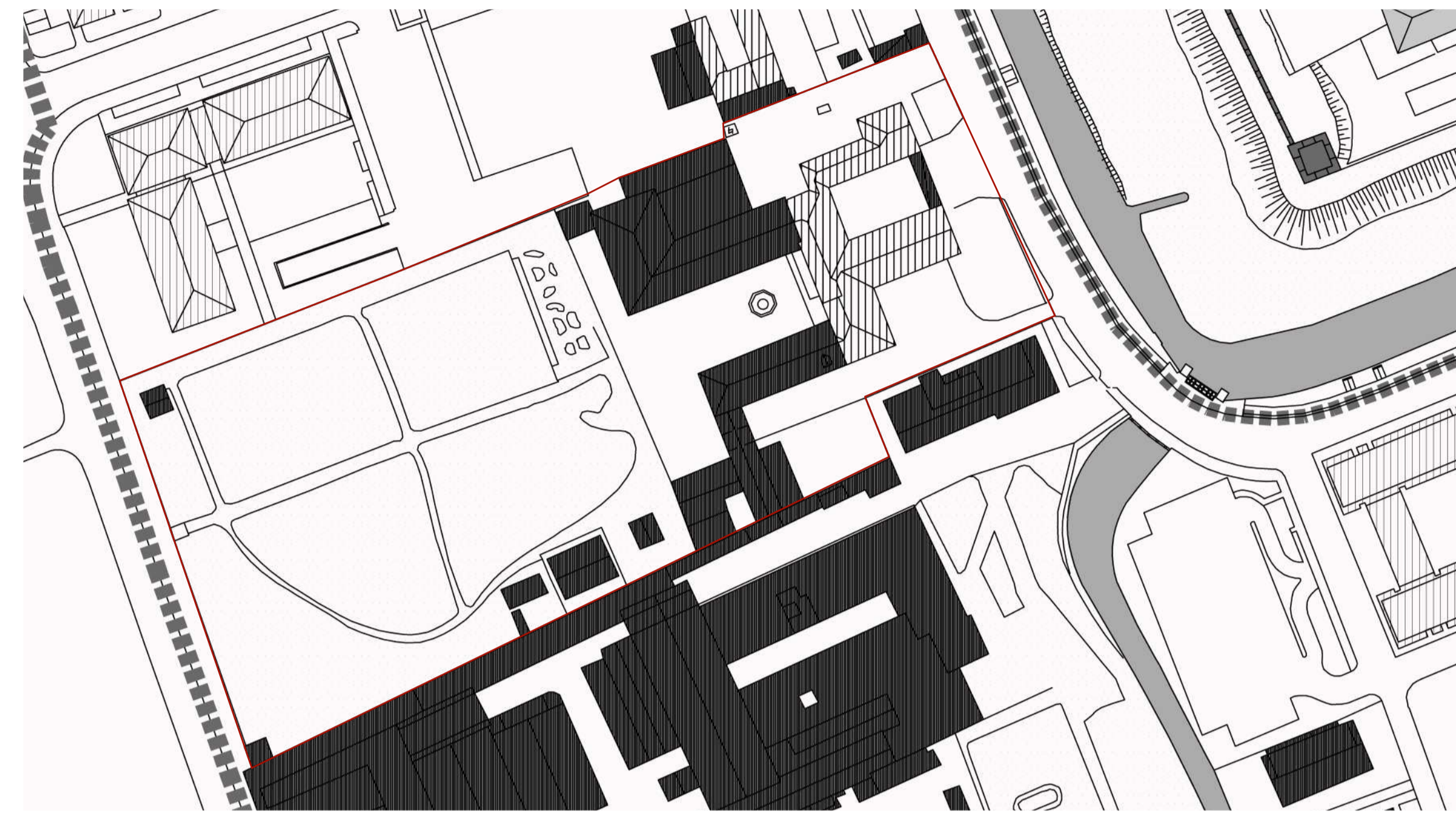

Legenda

Zona territoriale omogenea di tipo A

- A1
- A2
- A3

Gradi di protezione

- Grado di protezione 1
- Grado di protezione 2
- Grado di protezione 3
- Grado di protezione 4
- Grado di protezione 5
- Gradi di protezione 6

Altre indicazioni
Corpi idrici

ESTRATTO PRG Gradi di protezione scala 1:1000

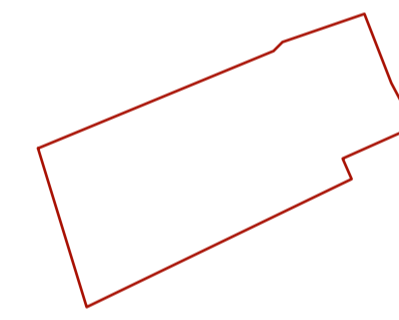

ESTRATTO P.A.T. Invarianti scala 1:5000



ESTRATTO CATASTALE scala 1:2000
fg. 27 mapp. n. 2969 proprietà A.E.E.P.
fg. 27 mapp. n. 2970 proprietà Comune di Castelfranco

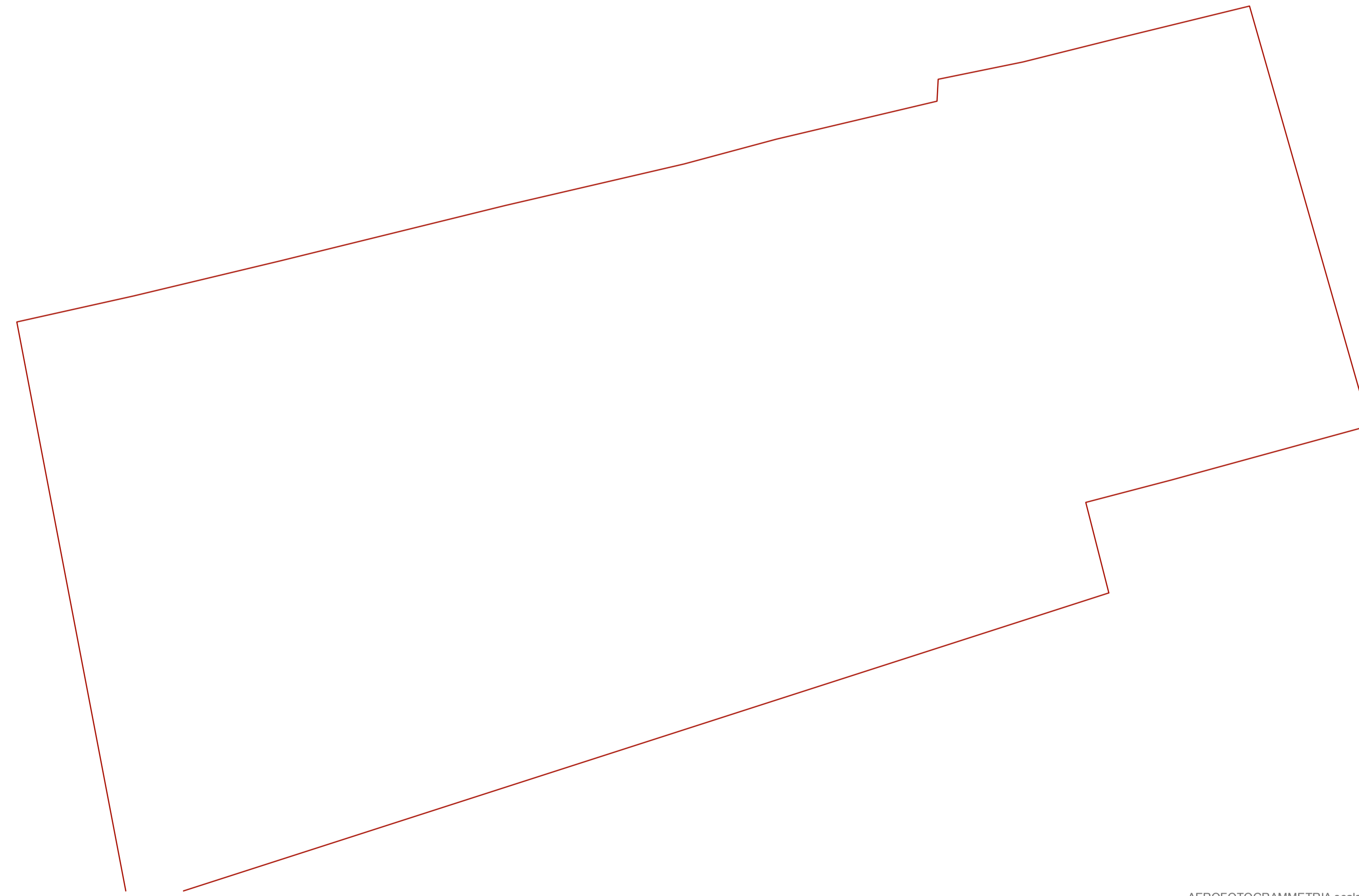

AEROFOTOGRAMMETRIA scala 1:500

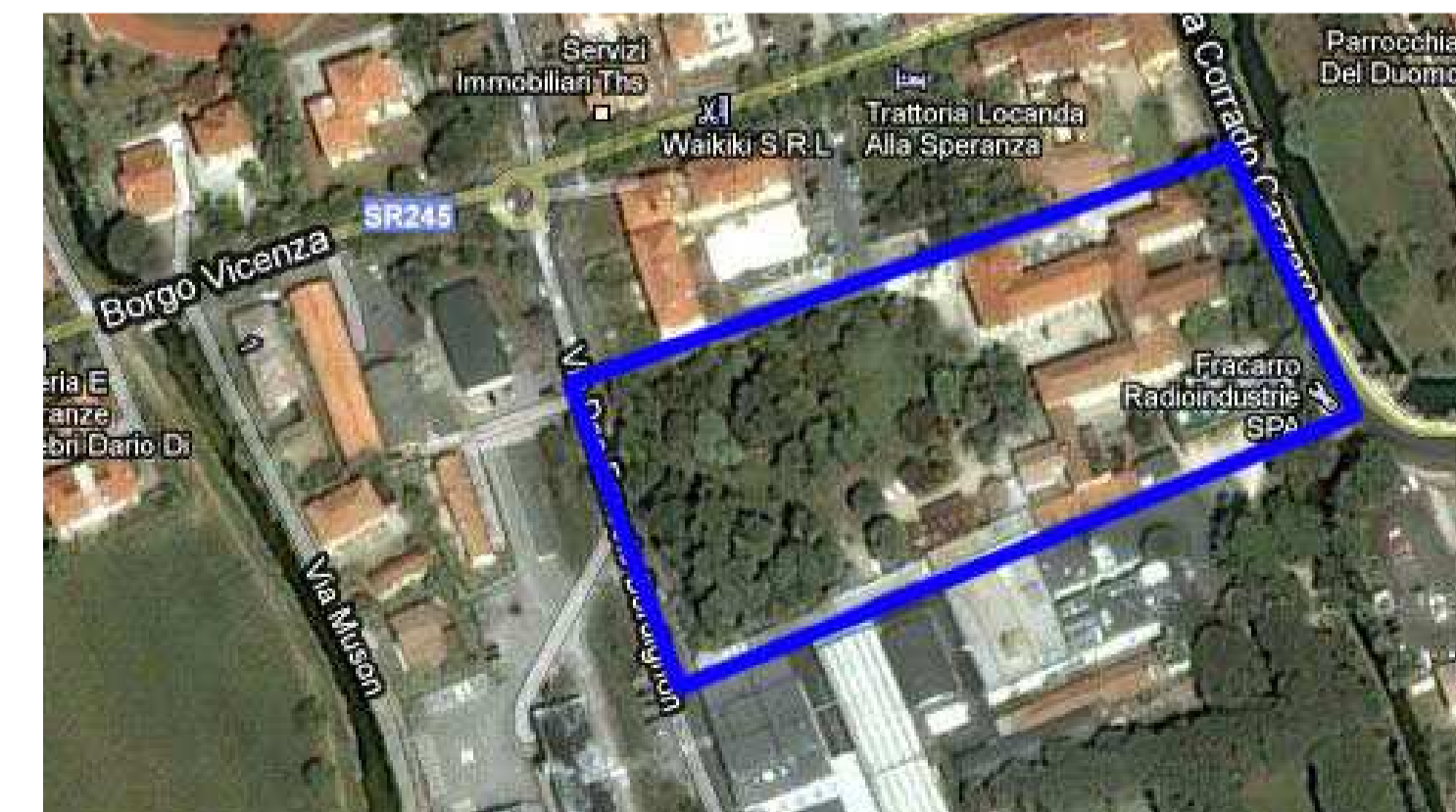

ESTRATTO ORTOFOTOGRAMMETRIA scala 1:2000

COMUNE DI CASTELFRANCO VENETO
A.E.E.P.
Piazza Serenissima, 20
31033 Castelfranco Veneto (TV)
p.i. 03293260265

PROGETTO
Piano di Recupero di Iniziativa Pubblica
del compendio immobiliare detto
"Delle Ex Monache Clarisse"
in Via Cazzaro a Castelfranco Veneto

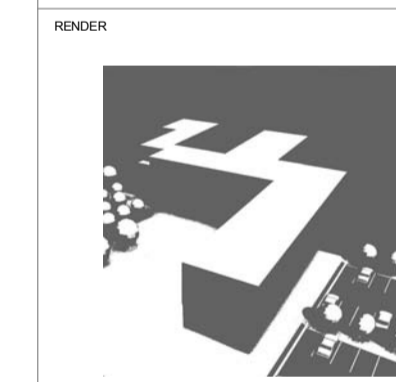

ELABORATO
Stato di fatto: cartografia e strumenti urbanistici

PROGETTA CAPORUPPO DEL R.U.P.
arch. Michele Sbrissa
Via Verdi 6/1 31050
Vedelago (TV)
p.i. 04284910295

PROGETTA ARCHITETTICO
arch. Anna Agostini
arch. Marco Visentin
arch. Andrea Bressan
arch. Ronny Visentin
archD&CO di Gianni Pietrononno architetto
Studio Associato Francesco Dogliani e Renata Daminato

COLLABORATORI
arch. Elisa Spagnol
arch. Valentina Biasuzzi
arch. Martina Vanin

CONSULENZA MACROURB.
Metroquadro Home Advisor

CONSULENZA GEOLOGICA
geol. Francesco Benincasa

CONSULENZA STORICOARCHEOL.
dott. Giacinto Cecchetto

NUMERO E.P.A. ELABORATO DATA
17.07.2014
SCALA
1:500 1:1000 1:2000
1:10000
LAVORAZIONE
106
FILE
106D 01 A

Tav 01