

**COMUNE DI CASTELFRANCO VENETO**

(PROVINCIA DI TREVISO)



## **PIANO DEGLI INTERVENTI**

### **Indagine conoscitiva per la classificazione degli allevamenti zootecnici**

# **Schede Allevamenti**

ANNO 2017

**GREENPLAN ENGINEERING**  
Studio associato

Dott. agr. Gino Bolzonello

Dott. for. Mauro D'Ambroso



# COMUNE DI CASTELFRANCO VENETO

(PROVINCIA DI TREVISO)



## PIANO DEGLI INTERVENTI

### Allevamenti zootecnici

<b>Unità n.</b>	<b>1</b>
-----------------	----------

<b>Codice Aziendale</b>	<b>012TV001</b>
-------------------------	-----------------

<b>Ditta conduttrice</b>	Azienda Agricola San Giovanni di Ferronato Enrico
--------------------------	---

<b>Indirizzo insediamento</b>	Via Prai, 18
-------------------------------	--------------

<b>Allegati</b>	<ul style="list-style-type: none"><li>• Ubicazione</li><li>• Documentazione fotografica</li><li>• Scheda rilievo allevamento</li><li>• Valutazione allevamento</li></ul>
-----------------	--

## UBICAZIONE



**Estratto Catastale (1:3.000) - Fig. 25, mapp. 495, 496, 497, 498**



**Estratto satellitare 2017 (1:3.000)**

## DOCUMENTAZIONE FOTOGRAFICA



**Foto**



**Foto**

## SCHEDA RILIEVO ALLEVAMENTO

<b>Fondo</b>	<b>Sup. agricola totale (da fascicolo aziendale) (Ha)</b>	190,4232
	<b>Superficie agricola per calcolo U.F. (Ha)</b>	184,8042

Consistenza zootecnica	SPECIE	TIPO	CAPI	
	Bovini da latte		Vacche	
			Manze	
	Bovini ingrasso		> 12 mesi	710
			< 12 mesi	
	Suini		Scrofe	
			Da ingrasso	
	Avicoli		Polli ingrasso	
		Ovaiole		
Conigli		Ingrasso		
		Fattrici		
Altro _____				

<b>Fondo</b>	<b>U.F. prodotte in azienda (da colture)</b>	194.044	
	<b>U.F. fabbisogno allevamento</b>	1.491.000	
	<b>Quota minima di approvvigionamento (%)</b>	20	
	<b>Connessione con il fondo</b>	SI	<input type="checkbox"/>
		NO	<input checked="" type="checkbox"/>
<b>Verifica rapporto di copertura</b>	SI	<input checked="" type="checkbox"/>	
	NO	<input type="checkbox"/>	

<b>Stabulazione</b>	Fissa su lettiera	<input type="checkbox"/>	<b>Gestione deiezioni</b> (DGR 856/2012 - DGR 816/2017 All. B)
	Libera su lettiera	<input checked="" type="checkbox"/>	
	Libera su grigliato	<input checked="" type="checkbox"/>	<b>Specie allevata</b> BOVINI
	In gabbie	<input type="checkbox"/>	<b>Stabulazione e sistema di pulizia</b> stabulazione libera su grigliato e pulizia della vasca di raccolta con scarico continuo con soglia di trascinazione.  stabulazione libera su lettiera inclinata o piana e asporto frequente deiezioni con mezzi meccanici.
	In box	<input type="checkbox"/>	
	In batteria	<input type="checkbox"/>	
	A terra	<input type="checkbox"/>	
Altro _____	<input type="checkbox"/>		
<b>Stoccaggio</b>	Concimaia coperta	<input checked="" type="checkbox"/>	<b>Note</b>
	Concimaia scoperta	<input type="checkbox"/>	
	Vasca scoperta	<input type="checkbox"/>	
	Vasca chiusa	<input checked="" type="checkbox"/>	
	Vasca coperta con arieggiatore	<input type="checkbox"/>	
	Vasca coperta senza arieggiatore	<input type="checkbox"/>	
<b>Vent.</b>	Ventilazione forzata positiva o negativa	<input type="checkbox"/>	
	Ventilazione naturale	<input checked="" type="checkbox"/>	
	Movimentatori d'aria interni	<input type="checkbox"/>	

## VALUTAZIONE ALLEVAMENTO

<b>Peso vivo medio allevato (ton)</b>	284
---------------------------------------	-----

<b>Classificazione dell'insediamento per peso allevato</b>	
<b>Limite massimo di classe 1 (ton) BOVINI</b>	120
<b>Tipo allevamento</b>	
Struttura agricolo produttiva	<input type="checkbox"/>
Allevamento intensivo in classe 1	<input type="checkbox"/>
Allevamento intensivo in classe 2	<input checked="" type="checkbox"/>
Allevamento intensivo in classe 3	<input type="checkbox"/>

<b>Punteggi insediamento intensivo</b>	
<b>Punteggio tipologia di stabulazione</b>	10
<b>Punteggio sistema di ventilazione</b>	0
<b>Punteggio sistema di stoccaggio</b>	0
<b>Punteggio complessivo</b>	10

<b>Distanze di rispetto insediamento intensivo (m)</b>	
<b>Distanza dai confini di proprietà</b>	20
<b>Distanza dai limiti della zona agricola</b>	200
<b>Distanza da residenze civili sparse</b>	100
<b>Distanza da residenze civili concentrate (centri abitati)</b>	200

# COMUNE DI CASTELFRANCO VENETO

(PROVINCIA DI TREVISO)



## PIANO DEGLI INTERVENTI

### Allevamenti zootecnici

<b>Unità n.</b>	<b>2</b>
-----------------	----------

<b>Codice Aziendale</b>	<b>012TV004</b>
-------------------------	-----------------

<b>Ditta conduttrice</b>	La Cerchiara Società Agricola s.s.
--------------------------	------------------------------------

<b>Indirizzo insediamento</b>	Via Cerchiara, 24
-------------------------------	-------------------

<b>Allegati</b>	<ul style="list-style-type: none"><li>• Ubicazione</li><li>• Documentazione fotografica</li><li>• Scheda rilievo allevamento</li><li>• Valutazione allevamento</li></ul>
-----------------	--

## UBICAZIONE



**Estratto Catastale (1:2.000) - Fig. 54, mapp. 181**



**Estratto satellitare 2017 (1:2.000)**



## DOCUMENTAZIONE FOTOGRAFICA



**Foto**



**Foto**

## SCHEMA RILIEVO ALLEVAMENTO

<b>Fondo</b>	<b>Sup. agricola totale (da fascicolo aziendale) (Ha)</b>	72,7389
	<b>Superficie agricola per calcolo U.F. (Ha)</b>	65,4152

<b>Consistenza zootecnica</b>	<b>SPECIE</b>	<b>TIPO</b>	<b>CAPI</b>	
	<b>Bovini da latte</b>		Vacche	
			Manze	
	<b>Bovini ingrasso</b>		> 12 mesi	
			< 12 mesi	
	<b>Suini</b>		Scrofe	
			Da ingrasso	2.400
	<b>Avicoli</b>		Polli ingrasso	
		Ovaiole		
<b>Conigli</b>		Ingrasso		
		Fattrici		
<b>Altro _____</b>				

<b>Fondo</b>	<b>U.F. prodotte in azienda (da colture)</b>	328.742	
	<b>U.F. fabbisogno allevamento</b>	1.920.000	
	<b>Quota minima di approvvigionamento (%)</b>	25	
	<b>Connessione con il fondo</b>	SI	<input type="checkbox"/>
		NO	<input checked="" type="checkbox"/>
<b>Verifica rapporto di copertura</b>	SI	<input checked="" type="checkbox"/>	
	NO	<input type="checkbox"/>	

<b>Stabulazione</b>	<b>Fissa su lettiera</b>	<input type="checkbox"/>	<b>Gestione deiezioni</b> (DGR 856/2012 - DGR 816/2017 All. B)
	<b>Libera su lettiera</b>	<input type="checkbox"/>	
	<b>Libera su grigliato</b>	<input type="checkbox"/>	
	<b>In gabbie</b>	<input type="checkbox"/>	
	<b>In box</b>	<input checked="" type="checkbox"/>	
	<b>In batteria</b>	<input type="checkbox"/>	
	<b>A terra</b>	<input type="checkbox"/>	
<b>Altro _____</b>		<input type="checkbox"/>	<b>Specie allevata</b>   SUINI
<b>Stoccaggio</b>	<b>Concimaia coperta</b>	<input type="checkbox"/>	<b>Stabulazione e sistema di pulizia</b>  box con pavimento parzialmente fessurato o pavimento parzialmente grigliato e ricircolo liquame non chiarificato e areato in cunette senza strato liquido
	<b>Concimaia scoperta</b>	<input type="checkbox"/>	
	<b>Vasca scoperta</b>	<input checked="" type="checkbox"/>	
	<b>Vasca chiusa</b>	<input type="checkbox"/>	
	<b>Vasca coperta con arieggiatore</b>	<input type="checkbox"/>	
	<b>Vasca coperta senza arieggiatore</b>	<input type="checkbox"/>	
<b>Vent.</b>	<b>Ventilazione forzata positiva o negativa</b>	<input type="checkbox"/>	<b>Note</b>  
	<b>Ventilazione naturale</b>	<input checked="" type="checkbox"/>	
	<b>Movimentatori d'aria interni</b>	<input type="checkbox"/>	

## VALUTAZIONE ALLEVAMENTO

<b>Peso vivo medio allevato (ton)</b>	196
---------------------------------------	-----

<b>Classificazione dell'insediamento per peso allevato</b>	
<b>Limite massimo di classe 1 (ton) SUINI</b>	30
<b>Tipo allevamento</b>	
Struttura agricolo produttiva	<input type="checkbox"/>
Allevamento intensivo in classe 1	<input type="checkbox"/>
Allevamento intensivo in classe 2	<input type="checkbox"/>
Allevamento intensivo in classe 3	<input checked="" type="checkbox"/>

<b>Punteggi insediamento intensivo</b>	
<b>Punteggio tipologia di stabulazione</b>	40
<b>Punteggio sistema di ventilazione</b>	10
<b>Punteggio sistema di stoccaggio</b>	30
<b>Punteggio complessivo</b>	80

<b>Distanze di rispetto insediamento intensivo (m)</b>	
<b>Distanza dai confini di proprietà</b>	25
<b>Distanza dai limiti della zona agricola</b>	700
<b>Distanza da residenze civili sparse</b>	250
<b>Distanza da residenze civili concentrate (centri abitati)</b>	500

# COMUNE DI CASTELFRANCO VENETO

(PROVINCIA DI TREVISO)



## PIANO DEGLI INTERVENTI

### Allevamenti zootecnici

<b>Unità n.</b>	<b>3</b>	<b>Codice Aziendale</b>	<b>012TV011</b>
-----------------	----------	-------------------------	-----------------

<b>Ditta conduttrice</b>	Gerolimetto Nazzareno
--------------------------	-----------------------

<b>Indirizzo insediamento</b>	Via Pozzi di San Floriano, 9/C
-------------------------------	--------------------------------

<b>Allegati</b>	<ul style="list-style-type: none"><li>• Ubicazione</li><li>• Documentazione fotografica</li><li>• Scheda rilievo allevamento</li><li>• Valutazione allevamento</li></ul>
-----------------	--

## UBICAZIONE



**Estratto Catastale (1:2.000) - Fig. 48, mapp. 348**



**Estratto satellitare 2017 (1:2.000)**

## DOCUMENTAZIONE FOTOGRAFICA



**Foto**



**Foto**

## SCHEDA RILIEVO ALLEVAMENTO

<b>Fondo</b>	<b>Sup. agricola totale (da fascicolo aziendale) (Ha)</b>	13,6252
	<b>Superficie agricola per calcolo U.F. (Ha)</b>	12,8461

Consistenza zootecnica	SPECIE	TIPO	CAPI	
	Bovini da latte		Vacche	
			Manze	
	Bovini ingrasso		> 12 mesi	230
			< 12 mesi	
	Suini		Scrofe	
			Da ingrasso	
	Avicoli		Polli ingrasso	
		Ovaiole		
Conigli		Ingrasso		
		Fattrici		
Altro _____				

<b>Fondo</b>	<b>U.F. prodotte in azienda (da colture)</b>	64.743	
	<b>U.F. fabbisogno allevamento</b>	483.000	
	<b>Quota minima di approvvigionamento (%)</b>	20	
	<b>Connessione con il fondo</b>	SI	<input type="checkbox"/>
		NO	<input checked="" type="checkbox"/>
<b>Verifica rapporto di copertura</b>	SI	<input checked="" type="checkbox"/>	
	NO	<input type="checkbox"/>	

<b>Stabulazione</b>	Fissa su lettiera	<input type="checkbox"/>	<b>Gestione deiezioni</b> (DGR 856/2012 - DGR 816/2017 All. B)
	Libera su lettiera	<input type="checkbox"/>	
	Libera su grigliato	<input checked="" type="checkbox"/>	<b>Specie allevata</b> BOVINI
	In gabbie	<input type="checkbox"/>	<b>Stabulazione e sistema di pulizia</b>  stabulazione libera su grigliato e pulizia frequente della vasca di raccolta tramite raschiatore meccanico.
	In box	<input type="checkbox"/>	
	In batteria	<input type="checkbox"/>	
	A terra	<input type="checkbox"/>	
Altro _____	<input type="checkbox"/>		
<b>Stoccaggio</b>	Concimaia coperta	<input checked="" type="checkbox"/>	<b>Note</b>
	Concimaia scoperta	<input type="checkbox"/>	
	Vasca scoperta	<input type="checkbox"/>	
	Vasca chiusa	<input checked="" type="checkbox"/>	
	Vasca coperta con arieggiatore	<input type="checkbox"/>	
	Vasca coperta senza arieggiatore	<input type="checkbox"/>	
<b>Vent.</b>	Ventilazione forzata positiva o negativa	<input type="checkbox"/>	
	Ventilazione naturale	<input checked="" type="checkbox"/>	
	Movimentatori d'aria interni	<input type="checkbox"/>	

## VALUTAZIONE ALLEVAMENTO

<b>Peso vivo medio allevato (ton)</b>	92
---------------------------------------	----

<b>Classificazione dell'insediamento per peso allevato</b>	
<b>Limite massimo di classe 1 (ton) BOVINI</b>	120
<b>Tipo allevamento</b>	
Struttura agricolo produttiva	<input type="checkbox"/>
Allevamento intensivo in classe 1	<input checked="" type="checkbox"/>
Allevamento intensivo in classe 2	<input type="checkbox"/>
Allevamento intensivo in classe 3	<input type="checkbox"/>

<b>Punteggi insediamento intensivo</b>	
<b>Punteggio tipologia di stabulazione</b>	0
<b>Punteggio sistema di ventilazione</b>	0
<b>Punteggio sistema di stoccaggio</b>	0
<b>Punteggio complessivo</b>	0

<b>Distanze di rispetto insediamento intensivo (m)</b>	
<b>Distanza dai confini di proprietà</b>	15
<b>Distanza dai limiti della zona agricola</b>	100
<b>Distanza da residenze civili sparse</b>	50
<b>Distanza da residenze civili concentrate (centri abitati)</b>	100



# COMUNE DI CASTELFRANCO VENETO

(PROVINCIA DI TREVISO)



## PIANO DEGLI INTERVENTI

### Allevamenti zootecnici

<b>Unità n.</b>	<b>4</b>
-----------------	----------

<b>Codice Aziendale</b>	<b>012TV013</b>
-------------------------	-----------------

<b>Ditta conduttrice</b>	Az. Agr. Zanellato Dino
--------------------------	-------------------------

<b>Indirizzo insediamento</b>	Via Cerchiara, 28
-------------------------------	-------------------

<b>Allegati</b>	<ul style="list-style-type: none"><li>• Ubicazione</li><li>• Documentazione fotografica</li><li>• Scheda rilievo allevamento</li><li>• Valutazione allevamento</li></ul>
-----------------	--

## UBICAZIONE



**Estratto Catastale (1:2.000) - Fig. 54, mapp. 566, 567**



**Estratto satellitare 2017 (1:2.000)**

## DOCUMENTAZIONE FOTOGRAFICA



**Foto**



**Foto**

## SCHEDA RILIEVO ALLEVAMENTO

<b>Fondo</b>	<b>Sup. agricola totale (da fascicolo aziendale) (Ha)</b>	15,3719
	<b>Superficie agricola per calcolo U.F. (Ha)</b>	13,9942

Consistenza zootecnica	SPECIE	TIPO	CAPI	
	Bovini da latte		Vacche	
			Manze	
	Bovini ingrasso		> 12 mesi	200
			< 12 mesi	
	Suini		Scrofe	
			Da ingrasso	
	Avicoli		Polli ingrasso	
		Ovaiole		
Conigli		Ingrasso		
		Fattrici		
Altro _____				

<b>Fondo</b>	<b>U.F. prodotte in azienda (da colture)</b>	70.865	
	<b>U.F. fabbisogno allevamento</b>	420.000	
	<b>Quota minima di approvvigionamento (%)</b>	20	
	<b>Connessione con il fondo</b>	SI	<input type="checkbox"/>
		NO	<input checked="" type="checkbox"/>
<b>Verifica rapporto di copertura</b>	SI	<input checked="" type="checkbox"/>	
	NO	<input type="checkbox"/>	

<b>Stabulazione</b>	Fissa su lettiera	<input type="checkbox"/>	<b>Gestione deiezioni</b> (DGR 856/2012 - DGR 816/2017 All. B)
	Libera su lettiera	<input checked="" type="checkbox"/>	
	Libera su grigliato	<input type="checkbox"/>	
	In gabbie	<input type="checkbox"/>	
	In box	<input type="checkbox"/>	
	In batteria	<input type="checkbox"/>	
	A terra	<input type="checkbox"/>	
Altro _____		<input type="checkbox"/>	
<b>Stoccaggio</b>	Concimaia coperta	<input checked="" type="checkbox"/>	<b>Specie allevata</b>   BOVINI
	Concimaia scoperta	<input type="checkbox"/>	
	Vasca scoperta	<input type="checkbox"/>	
	Vasca chiusa	<input type="checkbox"/>	
	Vasca coperta con arieggiatore	<input type="checkbox"/>	
	Vasca coperta senza arieggiatore	<input type="checkbox"/>	
<b>Vent.</b>	Ventilazione forzata positiva o negativa	<input type="checkbox"/>	<b>Stabulazione e sistema di pulizia</b>  stabulazione libera su lettiera inclinata o piana e asporto frequente deiezioni con mezzi meccanici
	Ventilazione naturale	<input checked="" type="checkbox"/>	
	Movimentatori d'aria interni	<input type="checkbox"/>	
			<b>Note</b>

## VALUTAZIONE ALLEVAMENTO

<b>Peso vivo medio allevato (ton)</b>	80
---------------------------------------	----

<b>Classificazione dell'insediamento per peso allevato</b>	
<b>Limite massimo di classe 1 (ton) BOVINI</b>	120
<b>Tipo allevamento</b>	
Struttura agricolo produttiva	<input type="checkbox"/>
Allevamento intensivo in classe 1	<input checked="" type="checkbox"/>
Allevamento intensivo in classe 2	<input type="checkbox"/>
Allevamento intensivo in classe 3	<input type="checkbox"/>

<b>Punteggi insediamento intensivo</b>	
<b>Punteggio tipologia di stabulazione</b>	0
<b>Punteggio sistema di ventilazione</b>	0
<b>Punteggio sistema di stoccaggio</b>	0
<b>Punteggio complessivo</b>	0

<b>Distanze di rispetto insediamento intensivo (m)</b>	
<b>Distanza dai confini di proprietà</b>	15
<b>Distanza dai limiti della zona agricola</b>	100
<b>Distanza da residenze civili sparse</b>	50
<b>Distanza da residenze civili concentrate (centri abitati)</b>	100

# COMUNE DI CASTELFRANCO VENETO

(PROVINCIA DI TREVISO)



## PIANO DEGLI INTERVENTI

### Allevamenti zootecnici

<b>Unità n.</b>	<b>5</b>
-----------------	----------

<b>Codice Aziendale</b>	<b>012TV016</b>
-------------------------	-----------------

<b>Ditta conduttrice</b>	Gallina Andrea
--------------------------	----------------

<b>Indirizzo insediamento</b>	Via Postioma, 19
-------------------------------	------------------

<b>Allegati</b>	<ul style="list-style-type: none"><li>• Ubicazione</li><li>• Documentazione fotografica</li><li>• Scheda rilievo allevamento</li><li>• Valutazione allevamento</li></ul>
-----------------	--

## UBICAZIONE



**Estratto Catastale (1:2.000) - Fig. 39, mapp. 453, 520**



**Estratto satellitare 2017 (1:2.000)**

## DOCUMENTAZIONE FOTOGRAFICA



**Foto**



**Foto**



## SCHEMA RILIEVO ALLEVAMENTO

<b>Fondo</b>	<b>Sup. agricola totale (da fascicolo aziendale) (Ha)</b>	21,1445
	<b>Superficie agricola per calcolo U.F. (Ha)</b>	19,5292

Consistenza zootecnica	SPECIE	TIPO	CAPI	
	Bovini da latte		Vacche	
			Manze	
	Bovini ingrasso		> 12 mesi	200
			< 12 mesi	
	Suini		Scrofe	
			Da ingrasso	
	Avicoli		Polli ingrasso	
		Ovaiole		
Conigli		Ingrasso		
		Fattrici		
Altro _____				

<b>Fondo</b>	<b>U.F. prodotte in azienda (da colture)</b>	99.599	
	<b>U.F. fabbisogno allevamento</b>	420.000	
	<b>Quota minima di approvvigionamento (%)</b>	20	
	<b>Connessione con il fondo</b>	SI	<input checked="" type="checkbox"/>
		NO	<input type="checkbox"/>
<b>Verifica rapporto di copertura</b>	SI	<input checked="" type="checkbox"/>	
	NO	<input type="checkbox"/>	

<b>Stabulazione</b>	Fissa su lettiera	<input type="checkbox"/>	<b>Gestione deiezioni</b> (DGR 856/2012 - DGR 816/2017 All. B)
	Libera su lettiera	<input checked="" type="checkbox"/>	
	Libera su grigliato	<input checked="" type="checkbox"/>	<b>Specie allevata</b> BOVINI
	In gabbie	<input type="checkbox"/>	<b>Stabulazione e sistema di pulizia</b> stabulazione libera su lettiera inclinata o piana e asporto frequente deiezioni con mezzi meccanici.  stabulazione libera su grigliato e pulizia frequente della vasca di raccolta tramite raschiatore meccanico.
	In box	<input type="checkbox"/>	
	In batteria	<input type="checkbox"/>	
	A terra	<input type="checkbox"/>	
Altro _____	<input type="checkbox"/>		
<b>Stoccaggio</b>	Concimaia coperta	<input checked="" type="checkbox"/>	<b>Note</b>
	Concimaia scoperta	<input type="checkbox"/>	
	Vasca scoperta	<input type="checkbox"/>	
	Vasca chiusa	<input checked="" type="checkbox"/>	
	Vasca coperta con arieggiatore	<input type="checkbox"/>	
	Vasca coperta senza arieggiatore	<input type="checkbox"/>	
<b>Vent.</b>	Ventilazione forzata positiva o negativa	<input type="checkbox"/>	
	Ventilazione naturale	<input checked="" type="checkbox"/>	
	Movimentatori d'aria interni	<input type="checkbox"/>	

## VALUTAZIONE ALLEVAMENTO

<b>Peso vivo medio allevato (ton)</b>	80
---------------------------------------	----

<b>Classificazione dell'insediamento per peso allevato</b>	
<b>Limite massimo di classe 1 (ton) BOVINI</b>	120
<b>Tipo allevamento</b>	
Struttura agricolo produttiva	<input checked="" type="checkbox"/>
Allevamento intensivo in classe 1	<input type="checkbox"/>
Allevamento intensivo in classe 2	<input type="checkbox"/>
Allevamento intensivo in classe 3	<input type="checkbox"/>

<b>Punteggi insediamento intensivo</b>	
<b>Punteggio tipologia di stabulazione</b>	
<b>Punteggio sistema di ventilazione</b>	
<b>Punteggio sistema di stoccaggio</b>	
<b>Punteggio complessivo</b>	

<b>Distanze di rispetto insediamento intensivo (m)</b>	
<b>Distanza dai confini di proprietà</b>	
<b>Distanza dai limiti della zona agricola</b>	
<b>Distanza da residenze civili sparse</b>	
<b>Distanza da residenze civili concentrate (centri abitati)</b>	

# COMUNE DI CASTELFRANCO VENETO

(PROVINCIA DI TREVISO)



## PIANO DEGLI INTERVENTI

### Allevamenti zootecnici

<b>Unità n.</b>	<b>6</b>
-----------------	----------

<b>Codice Aziendale</b>	<b>012TV017</b>
-------------------------	-----------------

<b>Ditta conduttrice</b>	Ferraro Armando
--------------------------	-----------------

<b>Indirizzo insediamento</b>	Via Larghe, 4/A
-------------------------------	-----------------

<b>Allegati</b>	<ul style="list-style-type: none"><li>• Ubicazione</li><li>• Documentazione fotografica</li><li>• Scheda rilievo allevamento</li><li>• Valutazione allevamento</li></ul>
-----------------	--

## UBICAZIONE



**Estratto Catastale (1:2.000) - Fig. 49, mapp. 327**



**Estratto satellitare 2017 (1:2.000)**

## DOCUMENTAZIONE FOTOGRAFICA



**Foto**

**Foto**

## SCHEDA RILIEVO ALLEVAMENTO

<b>Fondo</b>	<b>Sup. agricola totale (da fascicolo aziendale) (Ha)</b>	9,5408
	<b>Superficie agricola per calcolo U.F. (Ha)</b>	9,1833

Consistenza zootecnica	SPECIE	TIPO	CAPI	
	Bovini da latte	Vacche		
		Manze		
	Bovini ingrasso	> 12 mesi		175
		< 12 mesi		
	Suini	Scrofe		
		Da ingrasso		
	Avicoli	Polli ingrasso		
Ovaiole				
Conigli	Ingrasso			
	Fattrici			
Altro _____				

<b>Fondo</b>	<b>U.F. prodotte in azienda (da colture)</b>	46.659	
	<b>U.F. fabbisogno allevamento</b>	285.000	
	<b>Quota minima di approvvigionamento (%)</b>	20	
	<b>Connessione con il fondo</b>	SI	<input type="checkbox"/>
		NO	<input checked="" type="checkbox"/>
<b>Verifica rapporto di copertura</b>	SI	<input checked="" type="checkbox"/>	
	NO	<input type="checkbox"/>	

<b>Stabulazione</b>	Fissa su lettiera	<input type="checkbox"/>	<b>Gestione deiezioni</b> (DGR 856/2012 - DGR 816/2017 All. B)
	Libera su lettiera	<input type="checkbox"/>	
	Libera su grigliato	<input checked="" type="checkbox"/>	
	In gabbie	<input type="checkbox"/>	
	In box	<input type="checkbox"/>	
	In batteria	<input type="checkbox"/>	
	A terra	<input type="checkbox"/>	
Altro _____		<input type="checkbox"/>	Specie allevata
			BOVINI
<b>Stoccaggio</b>	Concimaia coperta	<input type="checkbox"/>	<b>Stabulazione e sistema di pulizia</b>
	Concimaia scoperta	<input type="checkbox"/>	
	Vasca scoperta	<input type="checkbox"/>	
	Vasca chiusa	<input checked="" type="checkbox"/>	
	Vasca coperta con arieggiatore	<input type="checkbox"/>	
	Vasca coperta senza arieggiatore	<input type="checkbox"/>	
<b>Vent.</b>	Ventilazione forzata positiva o negativa	<input type="checkbox"/>	<b>Note</b>
	Ventilazione naturale	<input checked="" type="checkbox"/>	
	Movimentatori d'aria interni	<input type="checkbox"/>	

## VALUTAZIONE ALLEVAMENTO

<b>Peso vivo medio allevato (ton)</b>	47,5
---------------------------------------	------

<b>Classificazione dell'insediamento per peso allevato</b>	
<b>Limite massimo di classe 1 (ton) BOVINI</b>	120
<b>Tipo allevamento</b>	
Struttura agricola produttiva	<input type="checkbox"/>
Allevamento intensivo in classe 1	<input checked="" type="checkbox"/>
Allevamento intensivo in classe 2	<input type="checkbox"/>
Allevamento intensivo in classe 3	<input type="checkbox"/>

<b>Punteggi insediamento intensivo</b>	
<b>Punteggio tipologia di stabulazione</b>	10
<b>Punteggio sistema di ventilazione</b>	0
<b>Punteggio sistema di stoccaggio</b>	0
<b>Punteggio complessivo</b>	10

<b>Distanze di rispetto insediamento intensivo (m)</b>	
<b>Distanza dai confini di proprietà</b>	15
<b>Distanza dai limiti della zona agricola</b>	100
<b>Distanza da residenze civili sparse</b>	50
<b>Distanza da residenze civili concentrate (centri abitati)</b>	100

# COMUNE DI CASTELFRANCO VENETO

(PROVINCIA DI TREVISO)



## PIANO DEGLI INTERVENTI

### Allevamenti zootecnici

<b>Unità n.</b>	<b>7</b>
-----------------	----------

<b>Codice Aziendale</b>	<b>012TV027</b>
-------------------------	-----------------

<b>Ditta conduttrice</b>	Toniolo Renato
--------------------------	----------------

<b>Indirizzo insediamento</b>	Via Panigaia, 28
-------------------------------	------------------

<b>Allegati</b>	<ul style="list-style-type: none"><li>• Ubicazione</li><li>• Documentazione fotografica</li><li>• Scheda rilievo allevamento</li><li>• Valutazione allevamento</li></ul>
-----------------	--



## UBICAZIONE

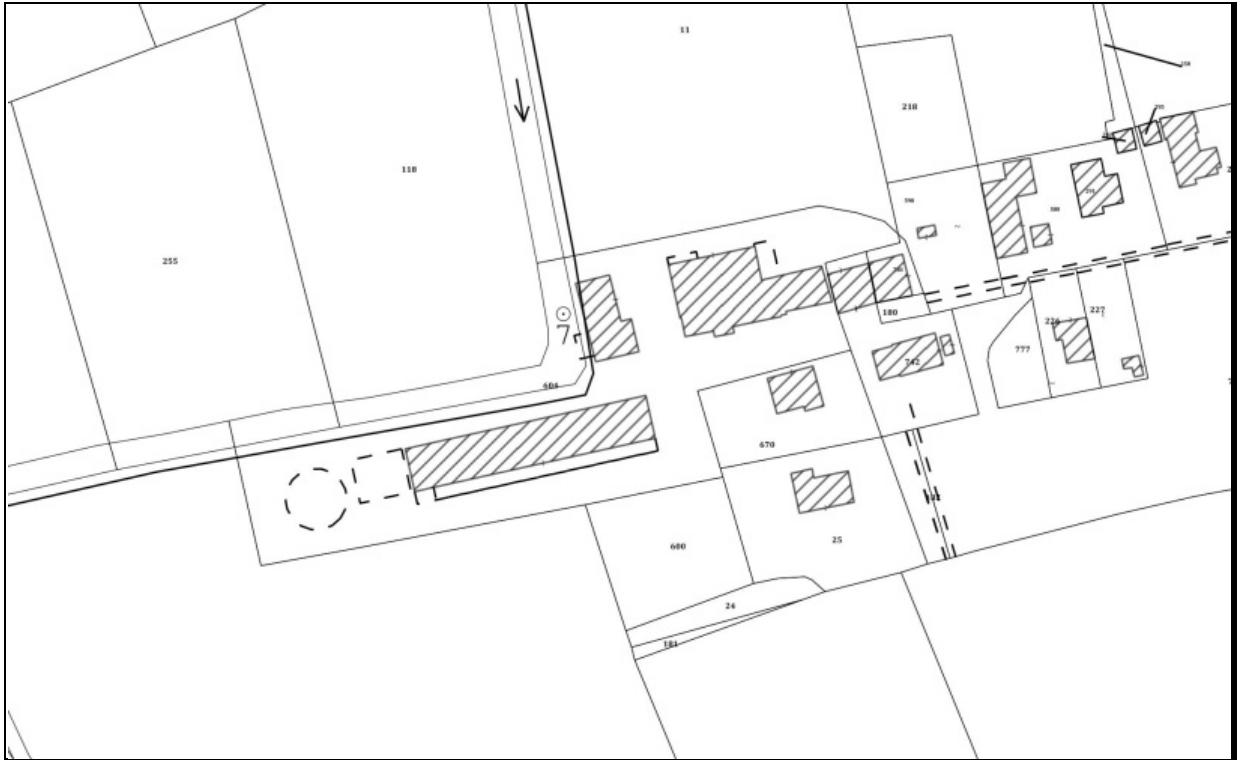

**Estratto Catastale (1:2.000) - Fig. 22, mapp. 604**



**Estratto satellitare 2017 (1:2.000)**

## DOCUMENTAZIONE FOTOGRAFICA



**Foto**



**Foto**

## SCHEDA RILIEVO ALLEVAMENTO

<b>Fondo</b>	<b>Sup. agricola totale (da fascicolo aziendale) (Ha)</b>	27,1490
	<b>Superficie agricola per calcolo U.F. (Ha)</b>	24,9669

<b>Consistenza zootecnica</b>	<b>SPECIE</b>	<b>TIPO</b>	<b>CAPI</b>	
	<b>Bovini da latte</b>		<b>Vacche</b>	143
			<b>Manze</b>	
	<b>Bovini ingrasso</b>		<b>&gt; 12 mesi</b>	
			<b>&lt; 12 mesi</b>	
	<b>Suini</b>		<b>Scrofe</b>	
			<b>Da ingrasso</b>	
	<b>Avicoli</b>		<b>Polli ingrasso</b>	
		<b>Ovaiole</b>		
<b>Conigli</b>		<b>Ingrasso</b>		
		<b>Fattrici</b>		
<b>Altro _____</b>				

<b>Fondo</b>	<b>U.F. prodotte in azienda (da colture)</b>	109.687	
	<b>U.F. fabbisogno allevamento</b>	367.100	
	<b>Quota minima di approvvigionamento (%)</b>	20	
	<b>Connessione con il fondo</b>	SI	<input checked="" type="checkbox"/>
		NO	<input type="checkbox"/>
<b>Verifica rapporto di copertura</b>	SI	<input checked="" type="checkbox"/>	
	NO	<input type="checkbox"/>	

<b>Stabulazione</b>	<b>Fissa su lettiera</b>	<input type="checkbox"/>	<b>Gestione deiezioni</b> (DGR 856/2012 - DGR 816/2017 All. B)
	<b>Libera su lettiera</b>	<input checked="" type="checkbox"/>	
	<b>Libera su grigliato</b>	<input type="checkbox"/>	
	<b>In gabbie</b>	<input type="checkbox"/>	
	<b>In box</b>	<input type="checkbox"/>	
	<b>In batteria</b>	<input type="checkbox"/>	
	<b>A terra</b>	<input type="checkbox"/>	
<b>Altro _____</b>		<input type="checkbox"/>	<b>Specie allevata</b> BOVINI
<b>Stoccaggio</b>	<b>Concimaia coperta</b>	<input type="checkbox"/>	<b>Stabulazione e sistema di pulizia</b>  stabulazione libera su cuccette con lettiera o senza lettiera (materassino sintetico) + corsia di smistamento e zona di alimentazione a pavimento pieno con asporto meccanico delle deiezioni (raschiatore)
	<b>Concimaia scoperta</b>	<input checked="" type="checkbox"/>	
	<b>Vasca scoperta</b>	<input type="checkbox"/>	
	<b>Vasca chiusa</b>	<input type="checkbox"/>	
	<b>Vasca coperta con arieggiatore</b>	<input type="checkbox"/>	
	<b>Vasca coperta senza arieggiatore</b>	<input type="checkbox"/>	
<b>Vent.</b>	<b>Ventilazione forzata positiva o negativa</b>	<input type="checkbox"/>	<b>Note</b>
	<b>Ventilazione naturale</b>	<input checked="" type="checkbox"/>	
	<b>Movimentatori d'aria interni</b>	<input type="checkbox"/>	

## VALUTAZIONE ALLEVAMENTO

<b>Peso vivo medio allevato (ton)</b>	68,4
---------------------------------------	------

<b>Classificazione dell'insediamento per peso allevato</b>	
<b>Limite massimo di classe 1 (ton) BOVINI</b>	120
<b>Tipo allevamento</b>	
Struttura agricolo produttiva	<input checked="" type="checkbox"/>
Allevamento intensivo in classe 1	<input type="checkbox"/>
Allevamento intensivo in classe 2	<input type="checkbox"/>
Allevamento intensivo in classe 3	<input type="checkbox"/>

<b>Punteggi insediamento intensivo</b>	
<b>Punteggio tipologia di stabulazione</b>	
<b>Punteggio sistema di ventilazione</b>	
<b>Punteggio sistema di stoccaggio</b>	
<b>Punteggio complessivo</b>	

<b>Distanze di rispetto insediamento intensivo (m)</b>	
<b>Distanza dai confini di proprietà</b>	
<b>Distanza dai limiti della zona agricola</b>	
<b>Distanza da residenze civili sparse</b>	
<b>Distanza da residenze civili concentrate (centri abitati)</b>	

# COMUNE DI CASTELFRANCO VENETO

(PROVINCIA DI TREVISO)



## PIANO DEGLI INTERVENTI

### Allevamenti zootecnici

<b>Unità n.</b>	<b>8</b>
-----------------	----------

<b>Codice Aziendale</b>	<b>012TV034</b>
-------------------------	-----------------

<b>Ditta conduttrice</b>	Dal Moro Società Agricola s.s.
--------------------------	--------------------------------

<b>Indirizzo insediamento</b>	Via Favaretti, 2
-------------------------------	------------------

<b>Allegati</b>	<ul style="list-style-type: none"><li>• Ubicazione</li><li>• Documentazione fotografica</li><li>• Scheda rilievo allevamento</li><li>• Valutazione allevamento</li></ul>
-----------------	--

## UBICAZIONE



**Estratto Catastale (1:2.000) - Fig. 23, mapp. 49**



**Estratto satellitare 2017 (1:2.000)**

## DOCUMENTAZIONE FOTOGRAFICA



**Foto**



**Foto**

## SCHEDA RILIEVO ALLEVAMENTO

<b>Fondo</b>	<b>Sup. agricola totale (da fascicolo aziendale) (Ha)</b>	1,0649
	<b>Superficie agricola per calcolo U.F. (Ha)</b>	0,0414

Consistenza zootecnica	SPECIE	TIPO	CAPI	
	Bovini da latte		Vacche	
			Manze	
	Bovini ingrasso		> 12 mesi	
			< 12 mesi	
	Suini		Scrofe	
			Da ingrasso	25
	Avicoli		Polli ingrasso	
		Ovaiole		
Conigli		Ingrasso		
		Fattrici		
Altro _____				

<b>Fondo</b>	<b>U.F. prodotte in azienda (da colture)</b>	43	
	<b>U.F. fabbisogno allevamento</b>	20.000	
	<b>Quota minima di approvvigionamento (%)</b>	25	
	<b>Connessione con il fondo</b>	SI	<input type="checkbox"/>
		NO	<input checked="" type="checkbox"/>
<b>Verifica rapporto di copertura</b>	SI	<input checked="" type="checkbox"/>	
	NO	<input type="checkbox"/>	

<b>Stabulazione</b>	Fissa su lettiera	<input type="checkbox"/>	<b>Gestione deiezioni</b> (DGR 856/2012 - DGR 816/2017 All. B)
	Libera su lettiera	<input type="checkbox"/>	
	Libera su grigliato	<input type="checkbox"/>	<b>Specie allevata</b>   SUINI
	In gabbie	<input type="checkbox"/>	<b>Stabulazione e sistema di pulizia</b>  box con pavimento pieno e lettiera integrale (su tutta la superficie)
	In box	<input checked="" type="checkbox"/>	
	In batteria	<input type="checkbox"/>	
	A terra	<input type="checkbox"/>	
Altro _____	<input type="checkbox"/>		
<b>Stoccaggio</b>	Concimaia coperta	<input type="checkbox"/>	<b>Note</b>
	Concimaia scoperta	<input checked="" type="checkbox"/>	
	Vasca scoperta	<input type="checkbox"/>	
	Vasca chiusa	<input type="checkbox"/>	
	Vasca coperta con arieggiatore	<input type="checkbox"/>	
	Vasca coperta senza arieggiatore	<input type="checkbox"/>	
<b>Vent.</b>	Ventilazione forzata positiva o negativa	<input type="checkbox"/>	
	Ventilazione naturale	<input checked="" type="checkbox"/>	
	Movimentatori d'aria interni	<input type="checkbox"/>	



## VALUTAZIONE ALLEVAMENTO

<b>Peso vivo medio allevato (ton)</b>	2
---------------------------------------	---

<b>Classificazione dell'insediamento per peso allevato</b>	
<b>Limite massimo di classe 1 (ton) SUINI</b>	30
<b>Tipo allevamento</b>	
Struttura agricola produttiva	<input type="checkbox"/>
Allevamento intensivo in classe 1	<input checked="" type="checkbox"/>
Allevamento intensivo in classe 2	<input type="checkbox"/>
Allevamento intensivo in classe 3	<input type="checkbox"/>

<b>Punteggi insediamento intensivo</b>	
<b>Punteggio tipologia di stabulazione</b>	10
<b>Punteggio sistema di ventilazione</b>	10
<b>Punteggio sistema di stoccaggio</b>	10
<b>Punteggio complessivo</b>	30

<b>Distanze di rispetto insediamento intensivo (m)</b>	
<b>Distanza dai confini di proprietà</b>	15
<b>Distanza dai limiti della zona agricola</b>	100
<b>Distanza da residenze civili sparse</b>	50
<b>Distanza da residenze civili concentrate (centri abitati)</b>	100

# COMUNE DI CASTELFRANCO VENETO

(PROVINCIA DI TREVISO)



## PIANO DEGLI INTERVENTI

### Allevamenti zootecnici

<b>Unità n.</b>	<b>9</b>
-----------------	----------

<b>Codice Aziendale</b>	<b>012TV046</b>
-------------------------	-----------------

<b>Ditta conduttrice</b>	Pamio Teresa
--------------------------	--------------

<b>Indirizzo insediamento</b>	Via Pozzi di Salvatronda, 22
-------------------------------	------------------------------

<b>Allegati</b>	<ul style="list-style-type: none"><li>• Ubicazione</li><li>• Documentazione fotografica</li><li>• Scheda rilievo allevamento</li><li>• Valutazione allevamento</li></ul>
-----------------	--

## UBICAZIONE



**Estratto Catastale (1:2.000) - Fig. 48, mapp. 375**



**Estratto satellitare 2017 (1:2.000)**

## DOCUMENTAZIONE FOTOGRAFICA



**Foto**



**Foto**

## SCHEMA RILIEVO ALLEVAMENTO

<b>Fondo</b>	<b>Sup. agricola totale (da fascicolo aziendale) (Ha)</b>	7,1442
	<b>Superficie agricola per calcolo U.F. (Ha)</b>	5,7274

<b>Consistenza zootecnica</b>	<b>SPECIE</b>	<b>TIPO</b>	<b>CAPI</b>	
	<b>Bovini da latte</b>		Vacche	27
			Manze	
	<b>Bovini ingrasso</b>		> 12 mesi	
			< 12 mesi	
	<b>Suini</b>		Scrofe	
			Da ingrasso	
	<b>Avicoli</b>		Polli ingrasso	
		Ovaiole		
<b>Conigli</b>		Ingrasso		
		Fattrici		
<b>Altro _____</b>				

<b>Fondo</b>	<b>U.F. prodotte in azienda (da colture)</b>	18.065	
	<b>U.F. fabbisogno allevamento</b>	65.900	
	<b>Quota minima di approvvigionamento (%)</b>	20	
	<b>Connessione con il fondo</b>	SI	<input checked="" type="checkbox"/>
		NO	<input type="checkbox"/>
<b>Verifica rapporto di copertura</b>	SI	<input checked="" type="checkbox"/>	
	NO	<input type="checkbox"/>	

<b>Stabulazione</b>	<b>Fissa su lettiera</b>	<input type="checkbox"/>	<b>Gestione deiezioni</b> (DGR 856/2012 - DGR 816/2017 All. B)
	<b>Libera su lettiera</b>	<input checked="" type="checkbox"/>	
	<b>Libera su grigliato</b>	<input type="checkbox"/>	
	<b>In gabbie</b>	<input type="checkbox"/>	
	<b>In box</b>	<input type="checkbox"/>	
	<b>In batteria</b>	<input type="checkbox"/>	
	<b>A terra</b>	<input type="checkbox"/>	
<b>Altro _____</b>		<input type="checkbox"/>	
<b>Stoccaggio</b>	<b>Concimaia coperta</b>	<input type="checkbox"/>	<b>Specie allevata</b> BOVINI
	<b>Concimaia scoperta</b>	<input checked="" type="checkbox"/>	
	<b>Vasca scoperta</b>	<input type="checkbox"/>	
	<b>Vasca chiusa</b>	<input type="checkbox"/>	
	<b>Vasca coperta con arieggiatore</b>	<input type="checkbox"/>	
	<b>Vasca coperta senza arieggiatore</b>	<input type="checkbox"/>	
<b>Vent.</b>	<b>Ventilazione forzata positiva o negativa</b>	<input type="checkbox"/>	<b>Stabulazione e sistema di pulizia</b>
	<b>Ventilazione naturale</b>	<input checked="" type="checkbox"/>	
	<b>Movimentatori d'aria interni</b>	<input type="checkbox"/>	
			<b>Note</b>

## VALUTAZIONE ALLEVAMENTO

<b>Peso vivo medio allevato (ton)</b>	11,6
---------------------------------------	------

<b>Classificazione dell'insediamento per peso allevato</b>	
<b>Limite massimo di classe 1 (ton) BOVINI</b>	120
<b>Tipo allevamento</b>	
Struttura agricolo produttiva	<input checked="" type="checkbox"/>
Allevamento intensivo in classe 1	<input type="checkbox"/>
Allevamento intensivo in classe 2	<input type="checkbox"/>
Allevamento intensivo in classe 3	<input type="checkbox"/>

<b>Punteggi insediamento intensivo</b>	
<b>Punteggio tipologia di stabulazione</b>	
<b>Punteggio sistema di ventilazione</b>	
<b>Punteggio sistema di stoccaggio</b>	
<b>Punteggio complessivo</b>	

<b>Distanze di rispetto insediamento intensivo (m)</b>	
<b>Distanza dai confini di proprietà</b>	
<b>Distanza dai limiti della zona agricola</b>	
<b>Distanza da residenze civili sparse</b>	
<b>Distanza da residenze civili concentrate (centri abitati)</b>	

# COMUNE DI CASTELFRANCO VENETO

(PROVINCIA DI TREVISO)



## PIANO DEGLI INTERVENTI

### Allevamenti zootecnici

<b>Unità n.</b>	<b>10</b>
-----------------	-----------

<b>Codice Aziendale</b>	<b>012TV049</b>
-------------------------	-----------------

<b>Ditta conduttrice</b>	Società Agricola Campocavallo s.s.
--------------------------	------------------------------------

<b>Indirizzo insediamento</b>	Via Stradazza, 12
-------------------------------	-------------------

<b>Allegati</b>	<ul style="list-style-type: none"><li>• Ubicazione</li><li>• Documentazione fotografica</li><li>• Scheda rilievo allevamento</li><li>• Valutazione allevamento</li></ul>
-----------------	--

## UBICAZIONE



**Estratto Catastale (1:2.000) - Fig. 6, mapp. 378**



**Estratto satellitare 2017 (1:2.000)**



## DOCUMENTAZIONE FOTOGRAFICA



**Foto**



**Foto**

## SCHEDA RILIEVO ALLEVAMENTO

<b>Fondo</b>	<b>Sup. agricola totale (da fascicolo aziendale) (Ha)</b>	3,4397
	<b>Superficie agricola per calcolo U.F. (Ha)</b>	3,2855

Consistenza zootecnica	SPECIE	TIPO	CAPI	
	Bovini da latte		Vacche	
			Manze	
	Bovini ingrasso		> 12 mesi	130
			< 12 mesi	
	Suini		Scrofe	
			Da ingrasso	
	Avicoli		Polli ingrasso	
		Ovaiole		
Conigli		Ingrasso		
		Fattrici		
Altro _____				

<b>Fondo</b>	<b>U.F. prodotte in azienda (da colture)</b>	14.823	
	<b>U.F. fabbisogno allevamento</b>	283.500	
	<b>Quota minima di approvvigionamento (%)</b>	20	
	<b>Connessione con il fondo</b>	SI	<input type="checkbox"/>
		NO	<input checked="" type="checkbox"/>
<b>Verifica rapporto di copertura</b>	SI	<input checked="" type="checkbox"/>	
	NO	<input type="checkbox"/>	

<b>Stabulazione</b>	Fissa su lettiera	<input type="checkbox"/>	<b>Gestione deiezioni</b> (DGR 856/2012 - DGR 816/2017 All. B)
	Libera su lettiera	<input checked="" type="checkbox"/>	
	Libera su grigliato	<input type="checkbox"/>	<b>Specie allevata</b>   BOVINI
	In gabbie	<input type="checkbox"/>	<b>Stabulazione e sistema di pulizia</b>  stabulazione libera su lettiera inclinata o piana e asporto frequente deiezioni con mezzi meccanici.
	In box	<input type="checkbox"/>	
	In batteria	<input type="checkbox"/>	
	A terra	<input type="checkbox"/>	
Altro _____	<input type="checkbox"/>		
<b>Stoccaggio</b>	Concimaia coperta	<input type="checkbox"/>	<b>Note</b>
	Concimaia scoperta	<input checked="" type="checkbox"/>	
	Vasca scoperta	<input type="checkbox"/>	
	Vasca chiusa	<input type="checkbox"/>	
	Vasca coperta con arieggiatore	<input type="checkbox"/>	
	Vasca coperta senza arieggiatore	<input type="checkbox"/>	
<b>Vent.</b>	Ventilazione forzata positiva o negativa	<input type="checkbox"/>	
	Ventilazione naturale	<input checked="" type="checkbox"/>	
	Movimentatori d'aria interni	<input type="checkbox"/>	

## VALUTAZIONE ALLEVAMENTO

<b>Peso vivo medio allevato (ton)</b>	52,5
---------------------------------------	------

<b>Classificazione dell'insediamento per peso allevato</b>	
<b>Limite massimo di classe 1 (ton) BOVINI</b>	120
<b>Tipo allevamento</b>	
Struttura agricolo produttiva	<input type="checkbox"/>
Allevamento intensivo in classe 1	<input checked="" type="checkbox"/>
Allevamento intensivo in classe 2	<input type="checkbox"/>
Allevamento intensivo in classe 3	<input type="checkbox"/>

<b>Punteggi insediamento intensivo</b>	
<b>Punteggio tipologia di stabulazione</b>	0
<b>Punteggio sistema di ventilazione</b>	0
<b>Punteggio sistema di stoccaggio</b>	10
<b>Punteggio complessivo</b>	10

<b>Distanze di rispetto insediamento intensivo (m)</b>	
<b>Distanza dai confini di proprietà</b>	15
<b>Distanza dai limiti della zona agricola</b>	100
<b>Distanza da residenze civili sparse</b>	50
<b>Distanza da residenze civili concentrate (centri abitati)</b>	100

# COMUNE DI CASTELFRANCO VENETO

(PROVINCIA DI TREVISO)



## PIANO DEGLI INTERVENTI

### Allevamenti zootecnici

<b>Unità n.</b>	<b>11</b>
-----------------	-----------

<b>Codice Aziendale</b>	<b>012TV052</b>
-------------------------	-----------------

<b>Ditta conduttrice</b>	Simonetto Roberto
--------------------------	-------------------

<b>Indirizzo insediamento</b>	Via Molino di Ferro, 31/32
-------------------------------	----------------------------

<b>Allegati</b>	<ul style="list-style-type: none"><li>• Ubicazione</li><li>• Documentazione fotografica</li><li>• Scheda rilievo allevamento</li><li>• Valutazione allevamento</li></ul>
-----------------	--

## UBICAZIONE



**Estratto Catastale (1:2.000) - Fg. 45, mapp. 305**

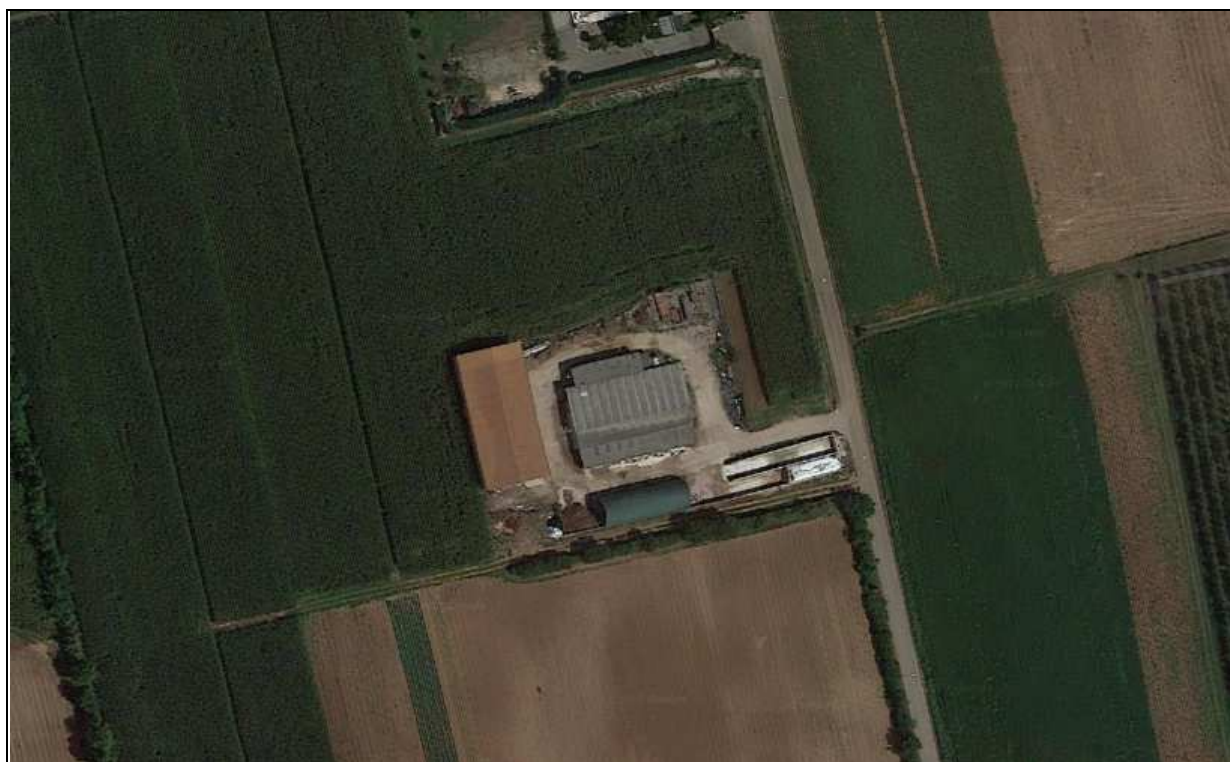

**Estratto satellitare 2017 (1:2.000)**

## DOCUMENTAZIONE FOTOGRAFICA



**Foto**

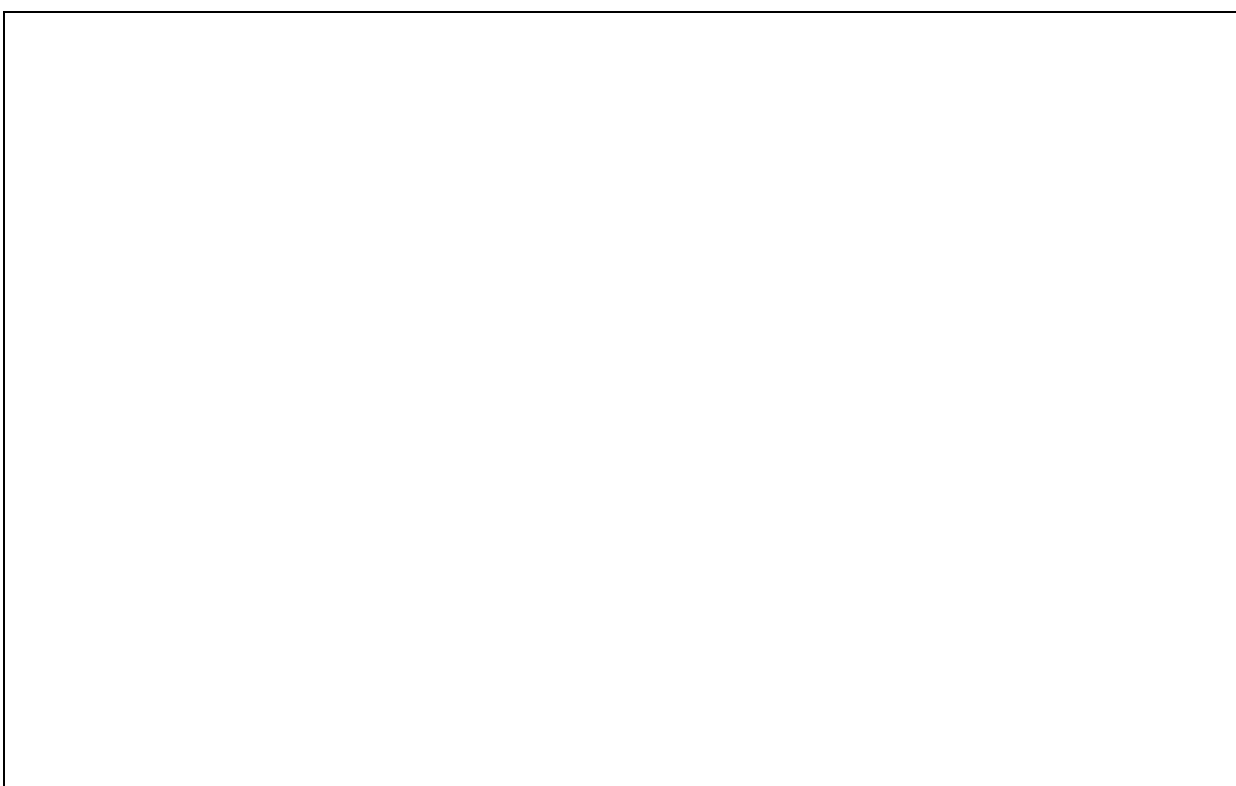

**Foto**

## SCHEDA RILIEVO ALLEVAMENTO

<b>Fondo</b>	<b>Sup. agricola totale (da fascicolo aziendale) (Ha)</b>	10,262
	<b>Superficie agricola per calcolo U.F. (Ha)</b>	6,7193

<b>Consistenza zootecnica</b>	<b>SPECIE</b>	<b>TIPO</b>	<b>CAPI</b>	
	<b>Bovini da latte</b>		Vacche	
			Manze	
	<b>Bovini ingrasso</b>		> 12 mesi	100
			< 12 mesi	
	<b>Suini</b>		Scrofe	
			Da ingrasso	
	<b>Avicoli</b>		Polli ingrasso	
		Ovaiole		
<b>Conigli</b>		Ingrasso		
		Fattrici		
<b>Altro</b> _____				

<b>Fondo</b>	<b>U.F. prodotte in azienda (da colture)</b>	19.430	
	<b>U.F. fabbisogno allevamento</b>	177.000	
	<b>Quota minima di approvvigionamento (%)</b>	20	
	<b>Connessione con il fondo</b>	SI	<input type="checkbox"/>
		NO	<input checked="" type="checkbox"/>
<b>Verifica rapporto di copertura</b>	SI	<input checked="" type="checkbox"/>	
	NO	<input type="checkbox"/>	

<b>Stabulazione</b>	<b>Fissa su lettiera</b>	<input type="checkbox"/>	<b>Gestione deiezioni</b> (DGR 856/2012 - DGR 816/2017 All. B)
	<b>Libera su lettiera</b>	<input checked="" type="checkbox"/>	
	<b>Libera su grigliato</b>	<input checked="" type="checkbox"/>	
	<b>In gabbie</b>	<input type="checkbox"/>	
	<b>In box</b>	<input type="checkbox"/>	
	<b>In batteria</b>	<input type="checkbox"/>	
	<b>A terra</b>	<input type="checkbox"/>	
<b>Altro</b> _____		<input type="checkbox"/>	
<b>Stoccaggio</b>	<b>Concimaia coperta</b>	<input type="checkbox"/>	<b>Specie allevata</b> BOVINI
	<b>Concimaia scoperta</b>	<input checked="" type="checkbox"/>	
	<b>Vasca scoperta</b>	<input type="checkbox"/>	
	<b>Vasca chiusa</b>	<input checked="" type="checkbox"/>	
	<b>Vasca coperta con arieggiatore</b>	<input type="checkbox"/>	
	<b>Vasca coperta senza arieggiatore</b>	<input type="checkbox"/>	
<b>Vent.</b>	<b>Ventilazione forzata positiva o negativa</b>	<input type="checkbox"/>	<b>Stabulazione e sistema di pulizia</b>  stabulazione libera su grigliato e pulizia della vasca di raccolta con scarico continuo con soglia di trascinamento.
	<b>Ventilazione naturale</b>	<input checked="" type="checkbox"/>	
	<b>Movimentatori d'aria interni</b>	<input type="checkbox"/>	
			<b>Note</b>

## VALUTAZIONE ALLEVAMENTO

<b>Peso vivo medio allevato (ton)</b>	31
---------------------------------------	----

<b>Classificazione dell'insediamento per peso allevato</b>	
<b>Limite massimo di classe 1 (ton) BOVINI</b>	120
<b>Tipo allevamento</b>	
Struttura agricolo produttiva	<input type="checkbox"/>
Allevamento intensivo in classe 1	<input checked="" type="checkbox"/>
Allevamento intensivo in classe 2	<input type="checkbox"/>
Allevamento intensivo in classe 3	<input type="checkbox"/>

<b>Punteggi insediamento intensivo</b>	
<b>Punteggio tipologia di stabulazione</b>	0
<b>Punteggio sistema di ventilazione</b>	0
<b>Punteggio sistema di stoccaggio</b>	10
<b>Punteggio complessivo</b>	10

<b>Distanze di rispetto insediamento intensivo (m)</b>	
<b>Distanza dai confini di proprietà</b>	15
<b>Distanza dai limiti della zona agricola</b>	100
<b>Distanza da residenze civili sparse</b>	50
<b>Distanza da residenze civili concentrate (centri abitati)</b>	100



# COMUNE DI CASTELFRANCO VENETO

(PROVINCIA DI TREVISO)



## PIANO DEGLI INTERVENTI

### Allevamenti zootecnici

<b>Unità n.</b>	<b>12</b>
-----------------	-----------

<b>Codice Aziendale</b>	<b>012TV055</b>
-------------------------	-----------------

<b>Ditta conduttrice</b>	Scremin Luigi
--------------------------	---------------

<b>Indirizzo insediamento</b>	Via Molino di Ferro, 21
-------------------------------	-------------------------

<b>Allegati</b>	<ul style="list-style-type: none"><li>• Ubicazione</li><li>• Documentazione fotografica</li><li>• Scheda rilievo allevamento</li><li>• Valutazione allevamento</li></ul>
-----------------	--

## UBICAZIONE



**Estratto Catastale (1:2.000) - Fig. 45, mapp. 329**



**Estratto satellitare 2017 (1:2.000)**

## DOCUMENTAZIONE FOTOGRAFICA



**Foto**



**Foto**

## SCHEDA RILIEVO ALLEVAMENTO

<b>Fondo</b>	<b>Sup. agricola totale (da fascicolo aziendale) (Ha)</b>	4,8255
	<b>Superficie agricola per calcolo U.F. (Ha)</b>	4,6121

<b>Consistenza zootecnica</b>	<b>SPECIE</b>	<b>TIPO</b>	<b>CAPI</b>	
	<b>Bovini da latte</b>		Vacche	
			Manze	
	<b>Bovini ingrasso</b>		> 12 mesi	
			< 12 mesi	
	<b>Suini</b>		Scrofe	
			Da ingrasso	
	<b>Avicoli</b>		Polli ingrasso	
		Ovaiole		
<b>Conigli</b>		Ingrasso	1200	
		Fattrici		
<b>Altro _____</b>				

<b>Fondo</b>	<b>U.F. prodotte in azienda (da colture)</b>	1.463	
	<b>U.F. fabbisogno allevamento</b>	51.600	
	<b>Quota minima di approvvigionamento (%)</b>	20	
	<b>Connessione con il fondo</b>	SI	<input type="checkbox"/>
		NO	<input checked="" type="checkbox"/>
<b>Verifica rapporto di copertura</b>	SI	<input checked="" type="checkbox"/>	
	NO	<input type="checkbox"/>	

<b>Stabulazione</b>	<b>Fissa su lettiera</b>	<input type="checkbox"/>	<b>Gestione deiezioni</b> (DGR 856/2012 - DGR 816/2017 All. B)	
	<b>Libera su lettiera</b>	<input type="checkbox"/>		
	<b>Libera su grigliato</b>	<input type="checkbox"/>		
	<b>In gabbie</b>	<input checked="" type="checkbox"/>		<b>Specie allevata</b> CONIGLI
	<b>In box</b>	<input type="checkbox"/>		
	<b>In batteria</b>	<input type="checkbox"/>		
	<b>A terra</b>	<input type="checkbox"/>		
<b>Altro _____</b>		<input type="checkbox"/>	<b>Stabulazione e sistema di pulizia</b>	
con accumulo esterno ed allontanamento giornaliero delle deiezioni				
<b>Stoccaggio</b>	<b>Concimaia coperta</b>	<input type="checkbox"/>	<b>Note</b>	
	<b>Concimaia scoperta</b>	<input type="checkbox"/>		
	<b>Vasca scoperta</b>	<input checked="" type="checkbox"/>		
	<b>Vasca chiusa</b>	<input type="checkbox"/>		
	<b>Vasca coperta con arieggiatore</b>	<input type="checkbox"/>		
	<b>Vasca coperta senza arieggiatore</b>	<input type="checkbox"/>		
<b>Vent.</b>	<b>Ventilazione forzata positiva o negativa</b>	<input type="checkbox"/>		
	<b>Ventilazione naturale</b>	<input checked="" type="checkbox"/>		
	<b>Movimentatori d'aria interni</b>	<input type="checkbox"/>		

## VALUTAZIONE ALLEVAMENTO

<b>Peso vivo medio allevato (ton)</b>	2
---------------------------------------	---

<b>Classificazione dell'insediamento per peso allevato</b>	
<b>Limite massimo di classe 1 (ton) CONIGLI</b>	20
<b>Tipo allevamento</b>	
Struttura agricolo produttiva	<input type="checkbox"/>
Allevamento intensivo in classe 1	<input checked="" type="checkbox"/>
Allevamento intensivo in classe 2	<input type="checkbox"/>
Allevamento intensivo in classe 3	<input type="checkbox"/>

<b>Punteggi insediamento intensivo</b>	
<b>Punteggio tipologia di stabulazione</b>	10
<b>Punteggio sistema di ventilazione</b>	10
<b>Punteggio sistema di stoccaggio</b>	30
<b>Punteggio complessivo</b>	50

<b>Distanze di rispetto insediamento intensivo (m)</b>	
<b>Distanza dai confini di proprietà</b>	15
<b>Distanza dai limiti della zona agricola</b>	150
<b>Distanza da residenze civili sparse</b>	75
<b>Distanza da residenze civili concentrate (centri abitati)</b>	150

# COMUNE DI CASTELFRANCO VENETO

(PROVINCIA DI TREVISO)



## PIANO DEGLI INTERVENTI

### Allevamenti zootecnici

<b>Unità n.</b>	<b>13</b>	<b>Codice Aziendale</b>	<b>012TV060</b>
-----------------	-----------	-------------------------	-----------------

<b>Ditta conduttrice</b>	Cosmo Patrizia
--------------------------	----------------

<b>Indirizzo insediamento</b>	Via S.Giorgio, 72
-------------------------------	-------------------

<b>Allegati</b>	<ul style="list-style-type: none"><li>• Ubicazione</li><li>• Documentazione fotografica</li><li>• Scheda rilievo allevamento</li><li>• Valutazione allevamento</li></ul>
-----------------	--

## UBICAZIONE

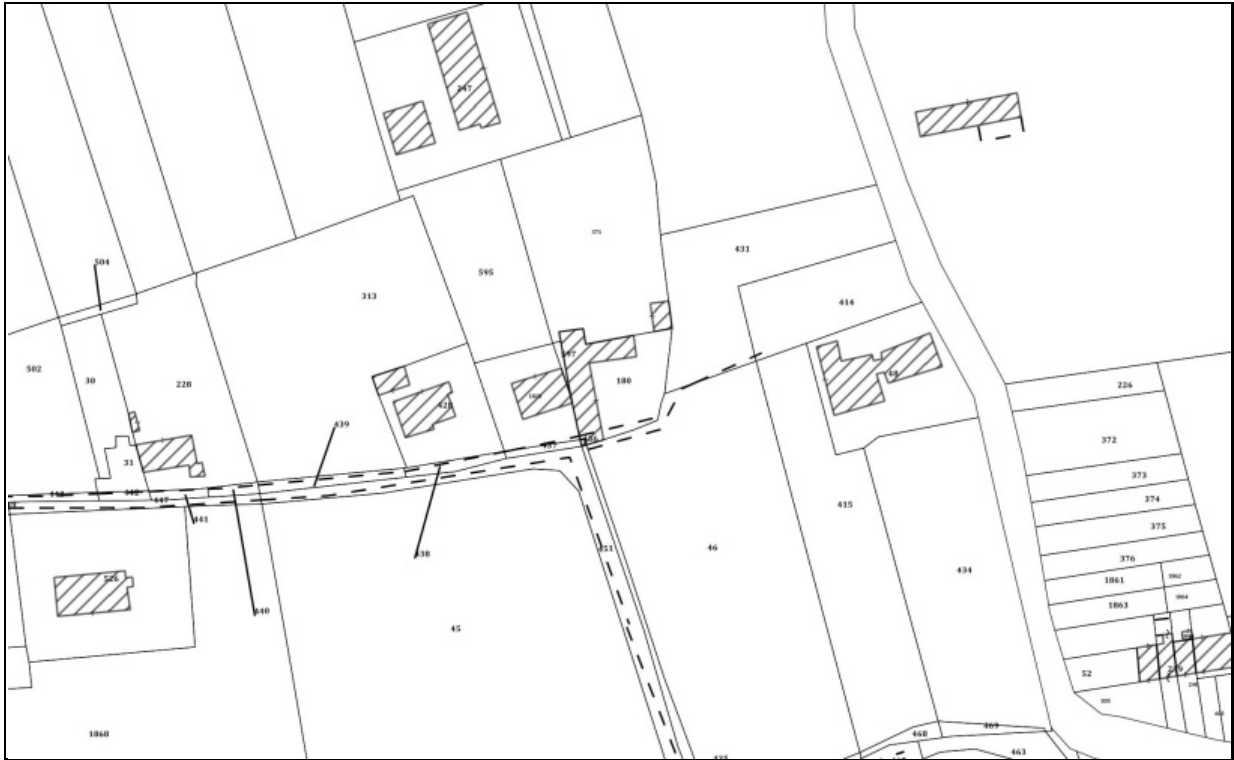

**Estratto Catastale (1:2.000) - Fig. 29, mapp. 180, 371**



**Estratto satellitare 2017 (1:2.000)**

## DOCUMENTAZIONE FOTOGRAFICA



**Foto**



**Foto**



## SCHEDA RILIEVO ALLEVAMENTO

<b>Fondo</b>	<b>Sup. agricola totale (da fascicolo aziendale) (Ha)</b>	6,9534
	<b>Superficie agricola per calcolo U.F. (Ha)</b>	5,6011

Consistenza zootecnica	SPECIE	TIPO	CAPI	
	Bovini da latte		Vacche	
			Manze	
	Bovini ingrasso		> 12 mesi	40
			< 12 mesi	
	Suini		Scrofe	
			Da ingrasso	
	Avicoli		Polli ingrasso	
		Ovaiole		
Conigli		Ingrasso		
		Fattrici		
Altro _____				

<b>Fondo</b>	<b>U.F. prodotte in azienda (da colture)</b>	28.566	
	<b>U.F. fabbisogno allevamento</b>	84.000	
	<b>Quota minima di approvvigionamento (%)</b>	20	
	<b>Connessione con il fondo</b>	SI	<input checked="" type="checkbox"/>
		NO	<input type="checkbox"/>
<b>Verifica rapporto di copertura</b>	SI	<input checked="" type="checkbox"/>	
	NO	<input type="checkbox"/>	

<b>Stabulazione</b>	Fissa su lettiera	<input type="checkbox"/>	<b>Gestione deiezioni</b> (DGR 856/2012 - DGR 816/2017 All. B)	
	Libera su lettiera	<input checked="" type="checkbox"/>		
	Libera su grigliato	<input type="checkbox"/>		
	In gabbie	<input type="checkbox"/>		
	In box	<input type="checkbox"/>		
	In batteria	<input type="checkbox"/>		
	A terra	<input type="checkbox"/>		
Altro _____		<input type="checkbox"/>	Specie allevata	BOVINI
<b>Stoccaggio</b>	Concimaia coperta	<input type="checkbox"/>	<b>Stabulazione e sistema di pulizia</b>  stabulazione libera su lettiera inclinata o piana e asporto frequente deiezioni con mezzi meccanici.	
	Concimaia scoperta	<input checked="" type="checkbox"/>		
	Vasca scoperta	<input type="checkbox"/>		
	Vasca chiusa	<input type="checkbox"/>		
	Vasca coperta con arieggiatore	<input type="checkbox"/>		
	Vasca coperta senza arieggiatore	<input type="checkbox"/>		
<b>Vent.</b>	Ventilazione forzata positiva o negativa	<input type="checkbox"/>	<b>Note</b>  	
	Ventilazione naturale	<input checked="" type="checkbox"/>		
	Movimentatori d'aria interni	<input type="checkbox"/>		

## VALUTAZIONE ALLEVAMENTO

<b>Peso vivo medio allevato (ton)</b>	16
---------------------------------------	----

<b>Classificazione dell'insediamento per peso allevato</b>	
<b>Limite massimo di classe 1 (ton) BOVINI</b>	120
<b>Tipo allevamento</b>	
Struttura agricolo produttiva	<input checked="" type="checkbox"/>
Allevamento intensivo in classe 1	<input type="checkbox"/>
Allevamento intensivo in classe 2	<input type="checkbox"/>
Allevamento intensivo in classe 3	<input type="checkbox"/>

<b>Punteggi insediamento intensivo</b>	
<b>Punteggio tipologia di stabulazione</b>	
<b>Punteggio sistema di ventilazione</b>	
<b>Punteggio sistema di stoccaggio</b>	
<b>Punteggio complessivo</b>	

<b>Distanze di rispetto insediamento intensivo (m)</b>	
<b>Distanza dai confini di proprietà</b>	
<b>Distanza dai limiti della zona agricola</b>	
<b>Distanza da residenze civili sparse</b>	
<b>Distanza da residenze civili concentrate (centri abitati)</b>	

# COMUNE DI CASTELFRANCO VENETO

(PROVINCIA DI TREVISO)



## PIANO DEGLI INTERVENTI

### Allevamenti zootecnici

<b>Unità n.</b>	<b>14</b>
-----------------	-----------

<b>Codice Aziendale</b>	<b>012TV063</b>
-------------------------	-----------------

<b>Ditta conduttrice</b>	Az. Agr. Gerolimetto Francesco
--------------------------	--------------------------------

<b>Indirizzo insediamento</b>	Via Larghe, 1
-------------------------------	---------------

<b>Allegati</b>	<ul style="list-style-type: none"><li>• Ubicazione</li><li>• Documentazione fotografica</li><li>• Scheda rilievo allevamento</li><li>• Valutazione allevamento</li></ul>
-----------------	--

## UBICAZIONE



**Estratto Catastale (1:2.000) - Fig. 49, mapp. 299**



**Estratto satellitare 2017 (1:2.000)**

## DOCUMENTAZIONE FOTOGRAFICA



**Foto**



**Foto**

## SCHEDA RILIEVO ALLEVAMENTO

<b>Fondo</b>	<b>Sup. agricola totale (da fascicolo aziendale) (Ha)</b>	14,9146
	<b>Superficie agricola per calcolo U.F. (Ha)</b>	11,8224

Consistenza zootecnica	SPECIE	TIPO	CAPI	
	Bovini da latte		Vacche	
			Manze	
	Bovini ingrasso		> 12 mesi	285
			< 12 mesi	
	Suini		Scrofe	
			Da ingrasso	
	Avicoli		Polli ingrasso	
		Ovaiole		
Conigli		Ingrasso		
		Fattrici		
Altro _____				

<b>Fondo</b>	<b>U.F. prodotte in azienda (da colture)</b>	46.255	
	<b>U.F. fabbisogno allevamento</b>	663.600	
	<b>Quota minima di approvvigionamento (%)</b>	20	
	<b>Connessione con il fondo</b>	SI	<input type="checkbox"/>
		NO	<input checked="" type="checkbox"/>
<b>Verifica rapporto di copertura</b>	SI	<input checked="" type="checkbox"/>	
	NO	<input type="checkbox"/>	

<b>Stabulazione</b>	Fissa su lettiera	<input type="checkbox"/>	<b>Gestione deiezioni</b> (DGR 856/2012 - DGR 816/2017 All. B)	
	Libera su lettiera	<input checked="" type="checkbox"/>		
	Libera su grigliato	<input checked="" type="checkbox"/>		
	In gabbie	<input type="checkbox"/>	<b>Specie allevata</b>	BOVINI
	In box	<input type="checkbox"/>	<b>Stabulazione e sistema di pulizia</b>	
	In batteria	<input type="checkbox"/>	stabulazione libera su lettiera inclinata o piana e asporto frequente deiezioni con mezzi meccanici.	
	A terra	<input type="checkbox"/>	stabulazione libera su grigliato e pulizia frequente della vasca di raccolta tramite raschiatore	
Altro _____		<input type="checkbox"/>		
<b>Stoccaggio</b>	Concimaia coperta	<input checked="" type="checkbox"/>	<b>Note</b>	
	Concimaia scoperta	<input type="checkbox"/>		
	Vasca scoperta	<input type="checkbox"/>		
	Vasca chiusa	<input checked="" type="checkbox"/>		
	Vasca coperta con arieggiatore	<input type="checkbox"/>		
	Vasca coperta senza arieggiatore	<input type="checkbox"/>		
<b>Vent.</b>	Ventilazione forzata positiva o negativa	<input type="checkbox"/>		
	Ventilazione naturale	<input checked="" type="checkbox"/>		
	Movimentatori d'aria interni	<input type="checkbox"/>		

## VALUTAZIONE ALLEVAMENTO

<b>Peso vivo medio allevato (ton)</b>	114
---------------------------------------	-----

<b>Classificazione dell'insediamento per peso allevato</b>	
<b>Limite massimo di classe 1 (ton) BOVINI</b>	120
<b>Tipo allevamento</b>	
Struttura agricolo produttiva	<input type="checkbox"/>
Allevamento intensivo in classe 1	<input checked="" type="checkbox"/>
Allevamento intensivo in classe 2	<input type="checkbox"/>
Allevamento intensivo in classe 3	<input type="checkbox"/>

<b>Punteggi insediamento intensivo</b>	
<b>Punteggio tipologia di stabulazione</b>	0
<b>Punteggio sistema di ventilazione</b>	0
<b>Punteggio sistema di stoccaggio</b>	0
<b>Punteggio complessivo</b>	0

<b>Distanze di rispetto insediamento intensivo (m)</b>	
<b>Distanza dai confini di proprietà</b>	15
<b>Distanza dai limiti della zona agricola</b>	100
<b>Distanza da residenze civili sparse</b>	50
<b>Distanza da residenze civili concentrate (centri abitati)</b>	100

# COMUNE DI CASTELFRANCO VENETO

(PROVINCIA DI TREVISO)



## PIANO DEGLI INTERVENTI

### Allevamenti zootecnici

<b>Unità n.</b>	<b>15</b>
-----------------	-----------

<b>Codice Aziendale</b>	<b>012TV070</b>
-------------------------	-----------------

<b>Ditta conduttrice</b>	Società Agricola Cunicolle di Cagnin Francesco e Nicola s.s.
--------------------------	--

<b>Indirizzo insediamento</b>	Via Montebelluna di S. Andrea
-------------------------------	-------------------------------

<b>Allegati</b>	<ul style="list-style-type: none"><li>• Ubicazione</li><li>• Documentazione fotografica</li><li>• Scheda rilievo allevamento</li><li>• Valutazione allevamento</li></ul>
-----------------	--



## UBICAZIONE

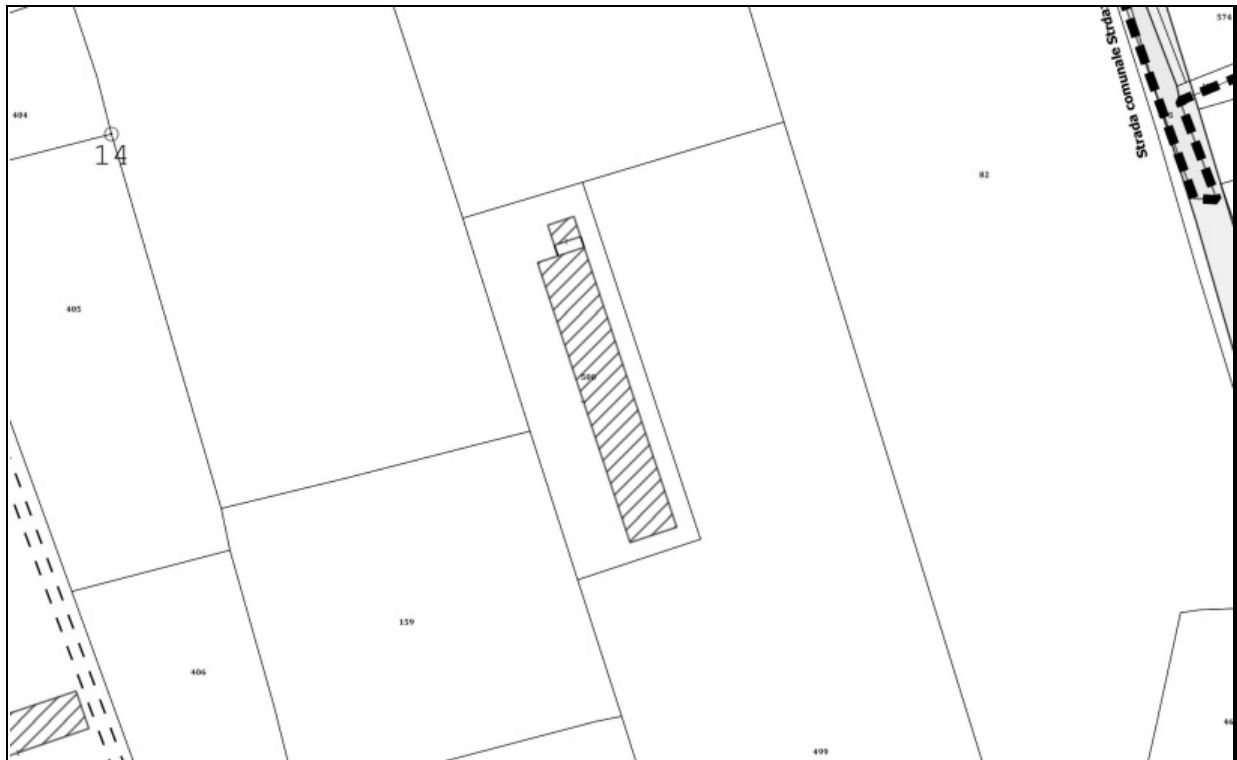

**Estratto Catastale (1:2.000) - Fig. 5, mapp. 500**



**Estratto satellitare 2017 (1:2.000)**

## DOCUMENTAZIONE FOTOGRAFICA



**Foto**



**Foto**

## SCHEDA RILIEVO ALLEVAMENTO

<b>Fondo</b>	<b>Sup. agricola totale (da fascicolo aziendale) (Ha)</b>	6,5355
	<b>Superficie agricola per calcolo U.F. (Ha)</b>	5,6050

<b>Consistenza zootecnica</b>	<b>SPECIE</b>	<b>TIPO</b>	<b>CAPI</b>	
	Bovini da latte	Vacche		
		Manze		
	Bovini ingrasso	> 12 mesi		
		< 12 mesi		
	Suini	Scrofe		
		Da ingrasso		
	Avicoli	Polli ingrasso		
Ovaiole				
Conigli	Ingrasso		11.230	
	Fattrici			
Altro _____				

<b>Fondo</b>	<b>U.F. prodotte in azienda (da colture)</b>	28.586	
	<b>U.F. fabbisogno allevamento</b>	458.890	
	<b>Quota minima di approvvigionamento (%)</b>	20	
	<b>Connessione con il fondo</b>	SI	<input type="checkbox"/>
		NO	<input checked="" type="checkbox"/>
<b>Verifica rapporto di copertura</b>	SI	<input checked="" type="checkbox"/>	
	NO	<input type="checkbox"/>	

<b>Stabulazione</b>	Fissa su lettiera	<input type="checkbox"/>	<b>Gestione deiezioni</b> (DGR 856/2012 - DGR 816/2017 All. B)	
	Libera su lettiera	<input type="checkbox"/>		
	Libera su grigliato	<input type="checkbox"/>		
	In gabbie	<input checked="" type="checkbox"/>		<b>Specie allevata</b>   CONIGLI
	In box	<input type="checkbox"/>		
	In batteria	<input type="checkbox"/>		
	A terra	<input type="checkbox"/>		
Altro _____		<input type="checkbox"/>	<b>Stabulazione e sistema di pulizia</b>	
con accumulo esterno ed allontanamento giornaliero delle deiezioni				
<b>Stoccaggio</b>	Concimaia coperta	<input type="checkbox"/>	<b>Note</b>	
	Concimaia scoperta	<input type="checkbox"/>		
	Vasca scoperta	<input checked="" type="checkbox"/>		
	Vasca chiusa	<input type="checkbox"/>		
	Vasca coperta con arieggiatore	<input type="checkbox"/>		
	Vasca coperta senza arieggiatore	<input type="checkbox"/>		
<b>Vent.</b>	Ventilazione forzata positiva o negativa	<input checked="" type="checkbox"/>		
	Ventilazione naturale	<input type="checkbox"/>		
	Movimentatori d'aria interni	<input type="checkbox"/>		

## VALUTAZIONE ALLEVAMENTO

<b>Peso vivo medio allevato (ton)</b>	20,8
---------------------------------------	------

<b>Classificazione dell'insediamento per peso allevato</b>	
<b>Limite massimo di classe 1 (ton) CONIGLI</b>	20
<b>Tipo allevamento</b>	
Struttura agricolo produttiva	<input type="checkbox"/>
Allevamento intensivo in classe 1	<input type="checkbox"/>
Allevamento intensivo in classe 2	<input checked="" type="checkbox"/>
Allevamento intensivo in classe 3	<input type="checkbox"/>

<b>Punteggi insediamento intensivo</b>	
<b>Punteggio tipologia di stabulazione</b>	10
<b>Punteggio sistema di ventilazione</b>	0
<b>Punteggio sistema di stoccaggio</b>	30
<b>Punteggio complessivo</b>	40

<b>Distanze di rispetto insediamento intensivo (m)</b>	
<b>Distanza dai confini di proprietà</b>	20
<b>Distanza dai limiti della zona agricola</b>	150
<b>Distanza da residenze civili sparse</b>	75
<b>Distanza da residenze civili concentrate (centri abitati)</b>	150

# COMUNE DI CASTELFRANCO VENETO

(PROVINCIA DI TREVISO)



## PIANO DEGLI INTERVENTI

### Allevamenti zootecnici

<b>Unità n.</b>	<b>16</b>
-----------------	-----------

<b>Codice Aziendale</b>	<b>012TV076</b>
-------------------------	-----------------

<b>Ditta conduttrice</b>	Bortignon Sergio
--------------------------	------------------

<b>Indirizzo insediamento</b>	Via Baciocchi, 48
-------------------------------	-------------------

<b>Allegati</b>	<ul style="list-style-type: none"><li>• Ubicazione</li><li>• Documentazione fotografica</li><li>• Scheda rilievo allevamento</li><li>• Valutazione allevamento</li></ul>
-----------------	--

## UBICAZIONE

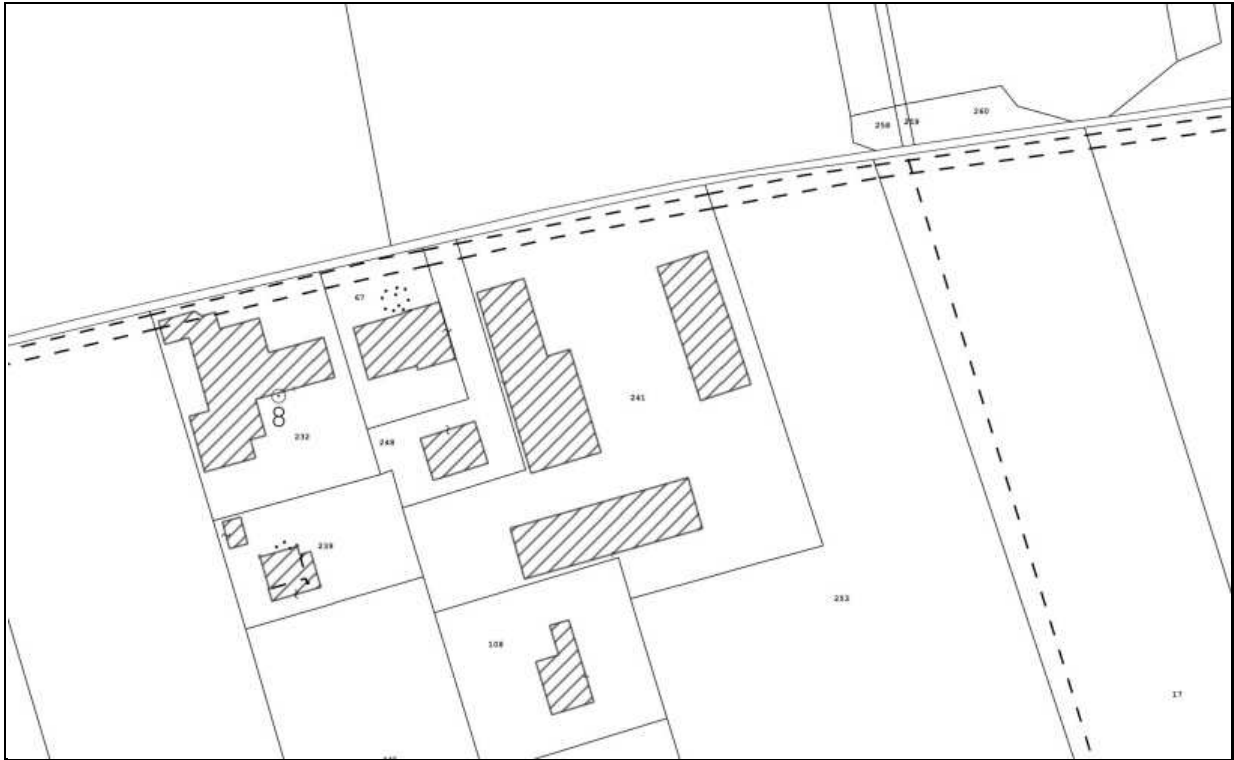

**Estratto Catastale (1:2.000) - Fig. 36, mapp. 241**



**Estratto satellitare 2017 (1:2.000)**

## DOCUMENTAZIONE FOTOGRAFICA



**Foto**



**Foto**

## SCHEMA RILIEVO ALLEVAMENTO

<b>Fondo</b>	<b>Sup. agricola totale (da fascicolo aziendale) (Ha)</b>	38,8950
	<b>Superficie agricola per calcolo U.F. (Ha)</b>	37,6342

<b>Consistenza zootecnica</b>	<b>SPECIE</b>	<b>TIPO</b>	<b>CAPI</b>	
	<b>Bovini da latte</b>		Vacche	
			Manze	
	<b>Bovini ingrasso</b>		> 12 mesi	250
			< 12 mesi	
	<b>Suini</b>		Scrofe	
			Da ingrasso	
	<b>Avicoli</b>		Polli ingrasso	
		Ovaiole		
<b>Conigli</b>		Ingrasso		
		Fattrici		
<b>Altro _____</b>				

<b>Fondo</b>	<b>U.F. prodotte in azienda (da colture)</b>	185.264	
	<b>U.F. fabbisogno allevamento</b>	525.000	
	<b>Quota minima di approvvigionamento (%)</b>	20	
	<b>Connessione con il fondo</b>	SI	<input checked="" type="checkbox"/>
		NO	<input type="checkbox"/>
<b>Verifica rapporto di copertura</b>	SI	<input checked="" type="checkbox"/>	
	NO	<input type="checkbox"/>	

<b>Stabulazione</b>	<b>Fissa su lettiera</b>	<input type="checkbox"/>	<b>Gestione deiezioni</b> (DGR 856/2012 - DGR 816/2017 All. B)
	<b>Libera su lettiera</b>	<input checked="" type="checkbox"/>	
	<b>Libera su grigliato</b>	<input checked="" type="checkbox"/>	
	<b>In gabbie</b>	<input type="checkbox"/>	<b>Specie allevata</b> BOVINI
	<b>In box</b>	<input type="checkbox"/>	
	<b>In batteria</b>	<input type="checkbox"/>	<b>Stabulazione e sistema di pulizia</b>
	<b>A terra</b>	<input type="checkbox"/>	stabulazione libera su lettiera inclinata o piana e asporto frequente deiezioni con mezzi meccanici.
<b>Altro _____</b>		<input type="checkbox"/>	stabulazione libera su grigliato e pulizia frequente della vasca di raccolta tramite raschiatore meccanico.
<b>Stoccaggio</b>	<b>Concimaia coperta</b>	<input checked="" type="checkbox"/>	<b>Note</b>
	<b>Concimaia scoperta</b>	<input type="checkbox"/>	
	<b>Vasca scoperta</b>	<input type="checkbox"/>	
	<b>Vasca chiusa</b>	<input checked="" type="checkbox"/>	
	<b>Vasca coperta con arieggiatore</b>	<input type="checkbox"/>	
	<b>Vasca coperta senza arieggiatore</b>	<input type="checkbox"/>	
<b>Vent.</b>	<b>Ventilazione forzata positiva o negativa</b>	<input type="checkbox"/>	
	<b>Ventilazione naturale</b>	<input checked="" type="checkbox"/>	
	<b>Movimentatori d'aria interni</b>	<input type="checkbox"/>	



## VALUTAZIONE ALLEVAMENTO

<b>Peso vivo medio allevato (ton)</b>	100
---------------------------------------	-----

<b>Classificazione dell'insediamento per peso allevato</b>	
<b>Limite massimo di classe 1 (ton) BOVINI</b>	120
<b>Tipo allevamento</b>	
Struttura agricolo produttiva	<input checked="" type="checkbox"/>
Allevamento intensivo in classe 1	<input type="checkbox"/>
Allevamento intensivo in classe 2	<input type="checkbox"/>
Allevamento intensivo in classe 3	<input type="checkbox"/>

<b>Punteggi insediamento intensivo</b>	
<b>Punteggio tipologia di stabulazione</b>	
<b>Punteggio sistema di ventilazione</b>	
<b>Punteggio sistema di stoccaggio</b>	
<b>Punteggio complessivo</b>	

<b>Distanze di rispetto insediamento intensivo (m)</b>	
<b>Distanza dai confini di proprietà</b>	
<b>Distanza dai limiti della zona agricola</b>	
<b>Distanza da residenze civili sparse</b>	
<b>Distanza da residenze civili concentrate (centri abitati)</b>	

# COMUNE DI CASTELFRANCO VENETO

(PROVINCIA DI TREVISO)



## PIANO DEGLI INTERVENTI

### Allevamenti zootecnici

<b>Unità n.</b>	<b>17</b>
-----------------	-----------

<b>Codice Aziendale</b>	<b>012TV080</b>
-------------------------	-----------------

<b>Ditta conduttrice</b>	Società Agricola Bianco s.s. di Bianco Gianni e Vincenzi Luigina
--------------------------	--

<b>Indirizzo insediamento</b>	Via De Amicis, 44
-------------------------------	-------------------

<b>Allegati</b>	<ul style="list-style-type: none"><li>• Ubicazione</li><li>• Documentazione fotografica</li><li>• Scheda rilievo allevamento</li><li>• Valutazione allevamento</li></ul>
-----------------	--

## UBICAZIONE



**Estratto Catastale (1:2.000) - Fig. 30, mapp. 1250**



**Estratto satellitare 2017 (1:2.000)**

## DOCUMENTAZIONE FOTOGRAFICA



**Foto**



**Foto**

## SCHEDA RILIEVO ALLEVAMENTO

<b>Fondo</b>	<b>Sup. agricola totale (da fascicolo aziendale) (Ha)</b>	31,6968
	<b>Superficie agricola per calcolo U.F. (Ha)</b>	30,4928

<b>Consistenza zootecnica</b>	<b>SPECIE</b>	<b>TIPO</b>	<b>CAPI</b>	
	<b>Bovini da latte</b>		Vacche	80
			Manze	
	<b>Bovini ingrasso</b>		> 12 mesi	
			< 12 mesi	
	<b>Suini</b>		Scrofe	
			Da ingrasso	
	<b>Avicoli</b>		Polli ingrasso	
		Ovaiole		
<b>Conigli</b>		Ingrasso		
		Fattrici		
<b>Altro</b> _____				

<b>Fondo</b>	<b>U.F. prodotte in azienda (da colture)</b>	97.993	
	<b>U.F. fabbisogno allevamento</b>	188.000	
	<b>Quota minima di approvvigionamento (%)</b>	20	
	<b>Connessione con il fondo</b>	SI	<input checked="" type="checkbox"/>
		NO	<input type="checkbox"/>
<b>Verifica rapporto di copertura</b>	SI	<input checked="" type="checkbox"/>	
	NO	<input type="checkbox"/>	

<b>Stabulazione</b>	<b>Fissa su lettiera</b>	<input type="checkbox"/>	<b>Gestione deiezioni</b> (DGR 856/2012 - DGR 816/2017 All. B)
	<b>Libera su lettiera</b>	<input type="checkbox"/>	
	<b>Libera su grigliato</b>	<input checked="" type="checkbox"/>	<b>Specie allevata</b> BOVINI
	<b>In gabbie</b>	<input type="checkbox"/>	<b>Stabulazione e sistema di pulizia</b>  stabulazione libera su cuccette con lettiera o senza lettiera (materassino sintetico) + corsia di smistamento e zona di alimentazione a pavimento pieno con asporto meccanico delle deiezioni
	<b>In box</b>	<input type="checkbox"/>	
	<b>In batteria</b>	<input type="checkbox"/>	
	<b>A terra</b>	<input type="checkbox"/>	
<b>Altro</b> _____	<input type="checkbox"/>		
<b>Stoccaggio</b>	<b>Concimaia coperta</b>	<input type="checkbox"/>	<b>Note</b>
	<b>Concimaia scoperta</b>	<input type="checkbox"/>	
	<b>Vasca scoperta</b>	<input checked="" type="checkbox"/>	
	<b>Vasca chiusa</b>	<input type="checkbox"/>	
	<b>Vasca coperta con arieggiatore</b>	<input type="checkbox"/>	
	<b>Vasca coperta senza arieggiatore</b>	<input type="checkbox"/>	
<b>Vent.</b>	<b>Ventilazione forzata positiva o negativa</b>	<input type="checkbox"/>	
	<b>Ventilazione naturale</b>	<input checked="" type="checkbox"/>	
	<b>Movimentatori d'aria interni</b>	<input type="checkbox"/>	

## VALUTAZIONE ALLEVAMENTO

<b>Peso vivo medio allevato (ton)</b>	36
---------------------------------------	----

<b>Classificazione dell'insediamento per peso allevato</b>	
<b>Limite massimo di classe 1 (ton) BOVINI</b>	120
<b>Tipo allevamento</b>	
Struttura agricolo produttiva	<input checked="" type="checkbox"/>
Allevamento intensivo in classe 1	<input type="checkbox"/>
Allevamento intensivo in classe 2	<input type="checkbox"/>
Allevamento intensivo in classe 3	<input type="checkbox"/>

<b>Punteggi insediamento intensivo</b>	
<b>Punteggio tipologia di stabulazione</b>	
<b>Punteggio sistema di ventilazione</b>	
<b>Punteggio sistema di stoccaggio</b>	
<b>Punteggio complessivo</b>	

<b>Distanze di rispetto insediamento intensivo (m)</b>	
<b>Distanza dai confini di proprietà</b>	
<b>Distanza dai limiti della zona agricola</b>	
<b>Distanza da residenze civili sparse</b>	
<b>Distanza da residenze civili concentrate (centri abitati)</b>	

# COMUNE DI CASTELFRANCO VENETO

(PROVINCIA DI TREVISO)



## PIANO DEGLI INTERVENTI

### Allevamenti zootecnici

<b>Unità n.</b>	<b>18</b>
-----------------	-----------

<b>Codice Aziendale</b>	<b>012TV081</b>
-------------------------	-----------------

<b>Ditta conduttrice</b>	Almart di Martinello Carlo
--------------------------	----------------------------

<b>Indirizzo insediamento</b>	Via Dei Prai, 13
-------------------------------	------------------

<b>Allegati</b>	<ul style="list-style-type: none"><li>• Ubicazione</li><li>• Documentazione fotografica</li><li>• Scheda rilievo allevamento</li><li>• Valutazione allevamento</li></ul>
-----------------	--

## UBICAZIONE



**Estratto Catastale (1:2.000) - Fig. 25, mapp. 442**



**Estratto satellitare 2017 (1:2.000)**



## DOCUMENTAZIONE FOTOGRAFICA



**Foto**



**Foto**

## SCHEDA RILIEVO ALLEVAMENTO

<b>Fondo</b>	<b>Sup. agricola totale (da fascicolo aziendale) (Ha)</b>	0,7130
	<b>Superficie agricola per calcolo U.F. (Ha)</b>	0,1100

<b>Consistenza zootecnica</b>	<b>SPECIE</b>	<b>TIPO</b>	<b>CAPI</b>	
	<b>Bovini da latte</b>		<b>Vacche</b>	
			<b>Manze</b>	
	<b>Bovini ingrasso</b>		<b>&gt; 12 mesi</b>	
			<b>&lt; 12 mesi</b>	618
	<b>Suini</b>		<b>Scrofe</b>	
			<b>Da ingrasso</b>	
	<b>Avicoli</b>		<b>Polli ingrasso</b>	
		<b>Ovaiole</b>		
<b>Conigli</b>		<b>Ingrasso</b>		
		<b>Fattrici</b>		
<b>Altro _____</b>				

<b>Fondo</b>	<b>U.F. prodotte in azienda (da colture)</b>	561	
	<b>U.F. fabbisogno allevamento</b>	618.000	
	<b>Quota minima di approvvigionamento (%)</b>	20	
	<b>Connessione con il fondo</b>	SI	<input type="checkbox"/>
		NO	<input checked="" type="checkbox"/>
<b>Verifica rapporto di copertura</b>	SI	<input checked="" type="checkbox"/>	
	NO	<input type="checkbox"/>	

<b>Stabulazione</b>	<b>Fissa su lettiera</b>	<input type="checkbox"/>	<b>Gestione deiezioni</b> (DGR 856/2012 - DGR 816/2017 All. B)
	<b>Libera su lettiera</b>	<input type="checkbox"/>	
	<b>Libera su grigliato</b>	<input checked="" type="checkbox"/>	
	<b>In gabbie</b>	<input type="checkbox"/>	
	<b>In box</b>	<input type="checkbox"/>	
	<b>In batteria</b>	<input type="checkbox"/>	
	<b>A terra</b>	<input type="checkbox"/>	
<b>Altro _____</b>		<input type="checkbox"/>	
<b>Stoccaggio</b>	<b>Concimaia coperta</b>	<input type="checkbox"/>	<b>Specie allevata</b>   BOVINI
	<b>Concimaia scoperta</b>	<input type="checkbox"/>	
	<b>Vasca scoperta</b>	<input type="checkbox"/>	
	<b>Vasca chiusa</b>	<input checked="" type="checkbox"/>	
	<b>Vasca coperta con arieggiatore</b>	<input type="checkbox"/>	
	<b>Vasca coperta senza arieggiatore</b>	<input type="checkbox"/>	
<b>Vent.</b>	<b>Ventilazione forzata positiva o negativa</b>	<input type="checkbox"/>	<b>Stabulazione e sistema di pulizia</b>  stabulazione libera su grigliato con frequente pulizia della vasca di raccolta
	<b>Ventilazione naturale</b>	<input checked="" type="checkbox"/>	
	<b>Movimentatori d'aria interni</b>	<input type="checkbox"/>	
			<b>Note</b>

## VALUTAZIONE ALLEVAMENTO

<b>Peso vivo medio allevato (ton)</b>	80,3
---------------------------------------	------

<b>Classificazione dell'insediamento per peso allevato</b>	
<b>Limite massimo di classe 1 (ton) BOVINI</b>	120
<b>Tipo allevamento</b>	
Struttura agricolo produttiva	<input type="checkbox"/>
Allevamento intensivo in classe 1	<input checked="" type="checkbox"/>
Allevamento intensivo in classe 2	<input type="checkbox"/>
Allevamento intensivo in classe 3	<input type="checkbox"/>

<b>Punteggi insediamento intensivo</b>	
<b>Punteggio tipologia di stabulazione</b>	20
<b>Punteggio sistema di ventilazione</b>	0
<b>Punteggio sistema di stoccaggio</b>	0
<b>Punteggio complessivo</b>	

<b>Distanze di rispetto insediamento intensivo (m)</b>	
<b>Distanza dai confini di proprietà</b>	15
<b>Distanza dai limiti della zona agricola</b>	100
<b>Distanza da residenze civili sparse</b>	50
<b>Distanza da residenze civili concentrate (centri abitati)</b>	100

# COMUNE DI CASTELFRANCO VENETO

(PROVINCIA DI TREVISO)



## PIANO DEGLI INTERVENTI

### Allevamenti zootecnici

<b>Unità n.</b>	<b>19</b>
-----------------	-----------

<b>Codice Aziendale</b>	<b>012TV083</b>
-------------------------	-----------------

<b>Ditta conduttrice</b>	Sabbadin Luciano
--------------------------	------------------

<b>Indirizzo insediamento</b>	Via Boscato, 10
-------------------------------	-----------------

<b>Allegati</b>	<ul style="list-style-type: none"><li>• Ubicazione</li><li>• Documentazione fotografica</li><li>• Scheda rilievo allevamento</li><li>• Valutazione allevamento</li></ul>
-----------------	--

## UBICAZIONE



**Estratto Catastale (1:3.000) - Fig. 51, mapp. 373**



**Estratto satellitare 2017 (1:3.000)**

## DOCUMENTAZIONE FOTOGRAFICA



**Foto**



**Foto**

## SCHEDA RILIEVO ALLEVAMENTO

<b>Fondo</b>	<b>Sup. agricola totale (da fascicolo aziendale) (Ha)</b>	51,1015
	<b>Superficie agricola per calcolo U.F. (Ha)</b>	40,7477

Consistenza zootecnica	SPECIE	TIPO	CAPI	
	Bovini da latte		Vacche	
			Manze	
	Bovini ingrasso		> 12 mesi	1030
			< 12 mesi	
	Suini		Scrofe	
			Da ingrasso	
	Avicoli		Polli ingrasso	
		Ovaiole		
Conigli		Ingrasso		
		Fattrici		
Altro _____				

<b>Fondo</b>	<b>U.F. prodotte in azienda (da colture)</b>	560.914
	<b>U.F. fabbisogno allevamento</b>	2.167.200
	<b>Quota minima di approvvigionamento (%)</b>	20
	<b>Connessione con il fondo</b>	SI <input type="checkbox"/>
		NO <input checked="" type="checkbox"/>
	<b>Verifica rapporto di copertura</b>	SI <input checked="" type="checkbox"/>
		NO <input type="checkbox"/>

<b>Stabulazione</b>	Fissa su lettiera	<input type="checkbox"/>	<b>Gestione deiezioni</b> (DGR 856/2012 - DGR 816/2017 All. B)
	Libera su lettiera	<input type="checkbox"/>	
	Libera su grigliato	<input checked="" type="checkbox"/>	<b>Specie allevata</b> BOVINI
	In gabbie	<input type="checkbox"/>	<b>Stabulazione e sistema di pulizia</b>  stabulazione libera su grigliato e pulizia frequente della vasca di raccolta tramite ricircolo di liquame chiarificato.
	In box	<input type="checkbox"/>	
	In batteria	<input type="checkbox"/>	
	A terra	<input type="checkbox"/>	
Altro _____	<input type="checkbox"/>		
<b>Stoccaggio</b>	Concimaia coperta	<input checked="" type="checkbox"/>	<b>Note</b>
	Concimaia scoperta	<input type="checkbox"/>	
	Vasca scoperta	<input type="checkbox"/>	
	Vasca chiusa	<input checked="" type="checkbox"/>	
	Vasca coperta con arieggiatore	<input type="checkbox"/>	
	Vasca coperta senza arieggiatore	<input type="checkbox"/>	
<b>Vent.</b>	Ventilazione forzata positiva o negativa	<input type="checkbox"/>	
	Ventilazione naturale	<input checked="" type="checkbox"/>	
	Movimentatori d'aria interni	<input type="checkbox"/>	

## VALUTAZIONE ALLEVAMENTO

<b>Peso vivo medio allevato (ton)</b>	412
---------------------------------------	-----

<b>Classificazione dell'insediamento per peso allevato</b>	
<b>Limite massimo di classe 1 (ton) BOVINI</b>	120
<b>Tipo allevamento</b>	
Struttura agricolo produttiva	<input type="checkbox"/>
Allevamento intensivo in classe 1	<input type="checkbox"/>
Allevamento intensivo in classe 2	<input type="checkbox"/>
Allevamento intensivo in classe 3	<input checked="" type="checkbox"/>

<b>Punteggi insediamento intensivo</b>	
<b>Punteggio tipologia di stabulazione</b>	30
<b>Punteggio sistema di ventilazione</b>	0
<b>Punteggio sistema di stoccaggio</b>	0
<b>Punteggio complessivo</b>	30

<b>Distanze di rispetto insediamento intensivo (m)</b>	
<b>Distanza dai confini di proprietà</b>	25
<b>Distanza dai limiti della zona agricola</b>	300
<b>Distanza da residenze civili sparse</b>	150
<b>Distanza da residenze civili concentrate (centri abitati)</b>	300



# COMUNE DI CASTELFRANCO VENETO

(PROVINCIA DI TREVISO)



## PIANO DEGLI INTERVENTI

### Allevamenti zootecnici

<b>Unità n.</b>	<b>20</b>
-----------------	-----------

<b>Codice Aziendale</b>	<b>012TV087</b>
-------------------------	-----------------

<b>Ditta conduttrice</b>	Società Agricola Saccon s.s.
--------------------------	------------------------------

<b>Indirizzo insediamento</b>	Via Cervan, 27
-------------------------------	----------------

<b>Allegati</b>	<ul style="list-style-type: none"><li>• Ubicazione</li><li>• Documentazione fotografica</li><li>• Scheda rilievo allevamento</li><li>• Valutazione allevamento</li></ul>
-----------------	--

## UBICAZIONE



**Estratto Catastale (1:2.000) - Fig. 5, mapp. 560**



**Estratto satellitare 2017 (1:2.000)**

## DOCUMENTAZIONE FOTOGRAFICA



**Foto**

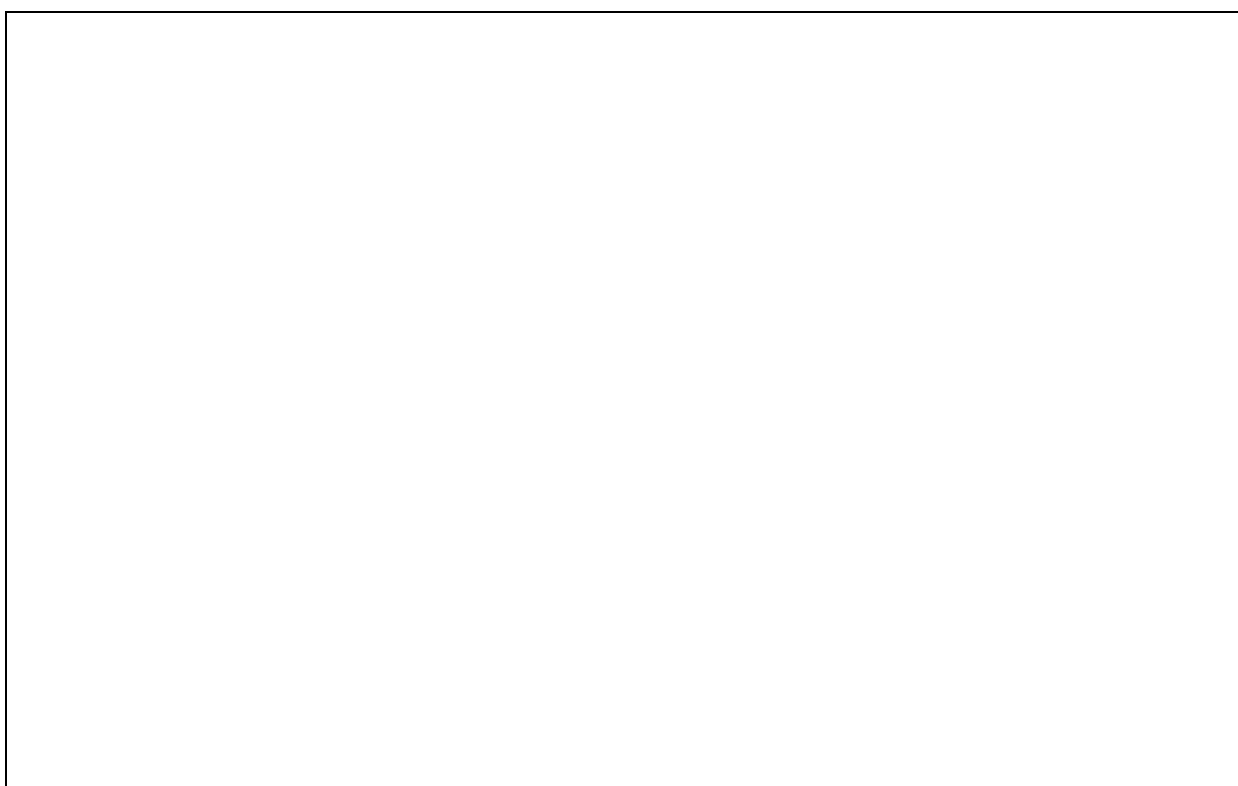

**Foto**

## SCHEDA RILIEVO ALLEVAMENTO

<b>Fondo</b>	<b>Sup. agricola totale (da fascicolo aziendale) (Ha)</b>	15,6759
	<b>Superficie agricola per calcolo U.F. (Ha)</b>	14,0464

Consistenza zootecnica	SPECIE	TIPO	CAPI	
	Bovini da latte	Vacche		
		Manze		
	Bovini ingrasso	> 12 mesi		60
		< 12 mesi		
	Suini	Scrofe		
		Da ingrasso		
	Avicoli	Polli ingrasso		
Ovaiole				
Conigli	Ingrasso			
	Fattrici			
Altro _____				

<b>Fondo</b>	<b>U.F. prodotte in azienda (da colture)</b>	33.763	
	<b>U.F. fabbisogno allevamento</b>	126.000	
	<b>Quota minima di approvvigionamento (%)</b>	20	
	<b>Connessione con il fondo</b>	SI	<input checked="" type="checkbox"/>
		NO	<input type="checkbox"/>
<b>Verifica rapporto di copertura</b>	SI	<input checked="" type="checkbox"/>	
	NO	<input type="checkbox"/>	

<b>Stabulazione</b>	Fissa su lettiera	<input type="checkbox"/>	<b>Gestione deiezioni</b> (DGR 856/2012 - DGR 816/2017 All. B)
	Libera su lettiera	<input type="checkbox"/>	
	Libera su grigliato	<input checked="" type="checkbox"/>	
	In gabbie	<input type="checkbox"/>	
	In box	<input type="checkbox"/>	
	In batteria	<input type="checkbox"/>	
	A terra	<input type="checkbox"/>	
Altro _____	<input type="checkbox"/>	<b>Specie allevata</b>	BOVINI
<b>Stoccaggio</b>	Concimaia coperta	<input type="checkbox"/>	<b>Stabulazione e sistema di pulizia</b>
	Concimaia scoperta	<input type="checkbox"/>	
	Vasca scoperta	<input type="checkbox"/>	
	Vasca chiusa	<input checked="" type="checkbox"/>	
	Vasca coperta con arieggiatore	<input type="checkbox"/>	
	Vasca coperta senza arieggiatore	<input type="checkbox"/>	
<b>Vent.</b>	Ventilazione forzata positiva o negativa	<input type="checkbox"/>	<b>Note</b>
	Ventilazione naturale	<input checked="" type="checkbox"/>	
	Movimentatori d'aria interni	<input type="checkbox"/>	

stabulazione libera su grigliato e pulizia frequente della vasca di raccolta tramite raschiatore meccanico.

## VALUTAZIONE ALLEVAMENTO

<b>Peso vivo medio allevato (ton)</b>	24
---------------------------------------	----

<b>Classificazione dell'insediamento per peso allevato</b>	
<b>Limite massimo di classe 1 (ton) BOVINI</b>	120
<b>Tipo allevamento</b>	
Struttura agricolo produttiva	<input checked="" type="checkbox"/>
Allevamento intensivo in classe 1	<input type="checkbox"/>
Allevamento intensivo in classe 2	<input type="checkbox"/>
Allevamento intensivo in classe 3	<input type="checkbox"/>

<b>Punteggi insediamento intensivo</b>	
<b>Punteggio tipologia di stabulazione</b>	
<b>Punteggio sistema di ventilazione</b>	
<b>Punteggio sistema di stoccaggio</b>	
<b>Punteggio complessivo</b>	

<b>Distanze di rispetto insediamento intensivo (m)</b>	
<b>Distanza dai confini di proprietà</b>	
<b>Distanza dai limiti della zona agricola</b>	
<b>Distanza da residenze civili sparse</b>	
<b>Distanza da residenze civili concentrate (centri abitati)</b>	

# COMUNE DI CASTELFRANCO VENETO

(PROVINCIA DI TREVISO)



## PIANO DEGLI INTERVENTI

### Allevamenti zootecnici

<b>Unità n.</b>	<b>22</b>
-----------------	-----------

<b>Codice Aziendale</b>	<b>012TV102</b>
-------------------------	-----------------

<b>Ditta conduttrice</b>	Bolzon Sergio
--------------------------	---------------

<b>Indirizzo insediamento</b>	Via Postioma, 15
-------------------------------	------------------

<b>Allegati</b>	<ul style="list-style-type: none"><li>• Ubicazione</li><li>• Documentazione fotografica</li><li>• Scheda rilievo allevamento</li><li>• Valutazione allevamento</li></ul>
-----------------	--

## UBICAZIONE



**Estratto Catastale (1:2.000) - Fig. 39, mapp. 457**



**Estratto satellitare 2017 (1:2.000)**

## DOCUMENTAZIONE FOTOGRAFICA



**Foto**



**Foto**



## SCHEDA RILIEVO ALLEVAMENTO

<b>Fondo</b>	<b>Sup. agricola totale (da fascicolo aziendale) (Ha)</b>	12,7595
	<b>Superficie agricola per calcolo U.F. (Ha)</b>	11,3854

Consistenza zootecnica	SPECIE	TIPO	CAPI	
	Bovini da latte		Vacche	
			Manze	
	Bovini ingrasso		> 12 mesi	
			< 12 mesi	
	Suini		Scrofe	
			Da ingrasso	
	Avicoli		Polli ingrasso	
		Faraone	10.000	
Conigli		Ingrasso		
		Fattrici		
Altro _____				

<b>Fondo</b>	<b>U.F. prodotte in azienda (da colture)</b>	58.066	
	<b>U.F. fabbisogno allevamento</b>	181.000	
	<b>Quota minima di approvvigionamento (%)</b>	15	
	<b>Connessione con il fondo</b>	SI	<input checked="" type="checkbox"/>
		NO	<input type="checkbox"/>
<b>Verifica rapporto di copertura</b>	SI	<input checked="" type="checkbox"/>	
	NO	<input type="checkbox"/>	

<b>Stabulazione</b>	Fissa su lettiera	<input type="checkbox"/>	<b>Gestione deiezioni</b> (DGR 856/2012 - DGR 816/2017 All. B)
	Libera su lettiera	<input type="checkbox"/>	
	Libera su grigliato	<input type="checkbox"/>	
	In gabbie	<input type="checkbox"/>	
	In box	<input type="checkbox"/>	
	In batteria	<input type="checkbox"/>	
	A terra	<input checked="" type="checkbox"/>	
Altro _____		<input type="checkbox"/>	
<b>Stoccaggio</b>	Concimaia coperta	<input checked="" type="checkbox"/>	<b>Specie allevata</b>   AVICOLI
	Concimaia scoperta	<input type="checkbox"/>	
	Vasca scoperta	<input type="checkbox"/>	
	Vasca chiusa	<input type="checkbox"/>	
	Vasca coperta con arieggiatore	<input type="checkbox"/>	
	Vasca coperta senza arieggiatore	<input type="checkbox"/>	
<b>Vent.</b>	Ventilazione forzata positiva o negativa	<input checked="" type="checkbox"/>	<b>Stabulazione e sistema di pulizia</b>
	Ventilazione naturale	<input type="checkbox"/>	
	Movimentatori d'aria interni	<input type="checkbox"/>	
			allevamento a terra su lettiera con ventilazione forzata del ricovero.
			<b>Note</b>

## VALUTAZIONE ALLEVAMENTO

<b>Peso vivo medio allevato (ton)</b>	10
---------------------------------------	----

<b>Classificazione dell'insediamento per peso allevato</b>	
<b>Limite massimo di classe 1 (ton) AVICOLI</b>	30
<b>Tipo allevamento</b>	
Struttura agricolo produttiva	<input checked="" type="checkbox"/>
Allevamento intensivo in classe 1	<input type="checkbox"/>
Allevamento intensivo in classe 2	<input type="checkbox"/>
Allevamento intensivo in classe 3	<input type="checkbox"/>

<b>Punteggi insediamento intensivo</b>	
<b>Punteggio tipologia di stabulazione</b>	
<b>Punteggio sistema di ventilazione</b>	
<b>Punteggio sistema di stoccaggio</b>	
<b>Punteggio complessivo</b>	

<b>Distanze di rispetto insediamento intensivo (m)</b>	
<b>Distanza dai confini di proprietà</b>	
<b>Distanza dai limiti della zona agricola</b>	
<b>Distanza da residenze civili sparse</b>	
<b>Distanza da residenze civili concentrate (centri abitati)</b>	

# COMUNE DI CASTELFRANCO VENETO

(PROVINCIA DI TREVISO)



## PIANO DEGLI INTERVENTI

### Allevamenti zootecnici

<b>Unità n.</b>	<b>23</b>
-----------------	-----------

<b>Codice Aziendale</b>	<b>012TV123</b>
-------------------------	-----------------

<b>Ditta conduttrice</b>	Costantinis Mauro
--------------------------	-------------------

<b>Indirizzo insediamento</b>	Via Cervan, 22
-------------------------------	----------------

<b>Allegati</b>	<ul style="list-style-type: none"><li>• Ubicazione</li><li>• Documentazione fotografica</li><li>• Scheda rilievo allevamento</li><li>• Valutazione allevamento</li></ul>
-----------------	--

## UBICAZIONE



**Estratto Catastale (1:2.000) - Fig. 5, mapp. 294**



**Estratto satellitare 2017 (1:2.000)**

## DOCUMENTAZIONE FOTOGRAFICA



**Foto**

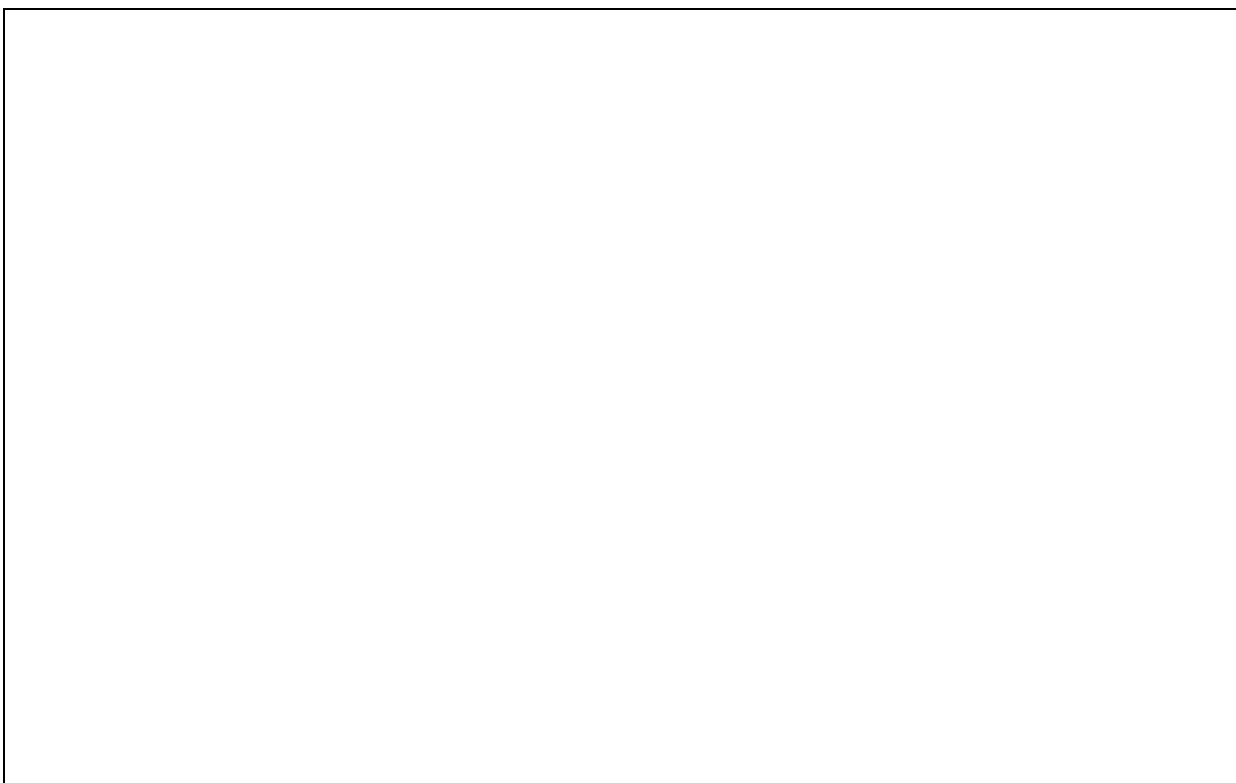

**Foto**

## SCHEDA RILIEVO ALLEVAMENTO

<b>Fondo</b>	<b>Sup. agricola totale (da fascicolo aziendale) (Ha)</b>	n.d.
	<b>Superficie agricola per calcolo U.F. (Ha)</b>	n.d.

<b>Consistenza zootecnica</b>	<b>SPECIE</b>	<b>TIPO</b>	<b>CAPI</b>	
	<b>Bovini da latte</b>		<b>Vacche</b>	
			<b>Manze</b>	
	<b>Bovini ingrasso</b>		<b>&gt; 12 mesi</b>	
			<b>&lt; 12 mesi</b>	
	<b>Suini</b>		<b>Scrofe</b>	
			<b>Da ingrasso</b>	
	<b>Avicoli</b>		<b>Polli ingrasso</b>	14.000
		<b>Ovaiole</b>		
<b>Conigli</b>		<b>Ingrasso</b>		
		<b>Fattrici</b>		
<b>Altro _____</b>				

<b>Fondo</b>	<b>U.F. prodotte in azienda (da colture)</b>	n.d.	
	<b>U.F. fabbisogno allevamento</b>	266.000	
	<b>Quota minima di approvvigionamento (%)</b>	15	
	<b>Connessione con il fondo</b>	SI	<input checked="" type="checkbox"/>
		NO	<input type="checkbox"/>
<b>Verifica rapporto di copertura</b>	SI	<input checked="" type="checkbox"/>	
	NO	<input type="checkbox"/>	

<b>Stabulazione</b>	<b>Fissa su lettiera</b>	<input type="checkbox"/>	<b>Gestione deiezioni</b> (DGR 856/2012 - DGR 816/2017 All. B)
	<b>Libera su lettiera</b>	<input type="checkbox"/>	
	<b>Libera su grigliato</b>	<input type="checkbox"/>	
	<b>In gabbie</b>	<input type="checkbox"/>	
	<b>In box</b>	<input type="checkbox"/>	
	<b>In batteria</b>	<input type="checkbox"/>	
	<b>A terra</b>	<input checked="" type="checkbox"/>	
<b>Altro _____</b>		<input type="checkbox"/>	<b>Specie allevata</b>   AVICOLI
<b>Stoccaggio</b>	<b>Concimaia coperta</b>	<input checked="" type="checkbox"/>	<b>Stabulazione e sistema di pulizia</b>  allevamento a terra su lettiera con ventilazione forzata del ricovero.
	<b>Concimaia scoperta</b>	<input type="checkbox"/>	
	<b>Vasca scoperta</b>	<input type="checkbox"/>	
	<b>Vasca chiusa</b>	<input type="checkbox"/>	
	<b>Vasca coperta con arieggiatore</b>	<input type="checkbox"/>	
	<b>Vasca coperta senza arieggiatore</b>	<input type="checkbox"/>	
<b>Vent.</b>	<b>Ventilazione forzata positiva o negativa</b>	<input checked="" type="checkbox"/>	<b>Note</b>  
	<b>Ventilazione naturale</b>	<input type="checkbox"/>	
	<b>Movimentatori d'aria interni</b>	<input type="checkbox"/>	

## VALUTAZIONE ALLEVAMENTO

<b>Peso vivo medio allevato (ton)</b>	14
---------------------------------------	----

<b>Classificazione dell'insediamento per peso allevato</b>	
<b>Limite massimo di classe 1 (ton) AVICOLI</b>	30
<b>Tipo allevamento</b>	
Struttura agricolo produttiva	<input checked="" type="checkbox"/>
Allevamento intensivo in classe 1	<input type="checkbox"/>
Allevamento intensivo in classe 2	<input type="checkbox"/>
Allevamento intensivo in classe 3	<input type="checkbox"/>

<b>Punteggi insediamento intensivo</b>	
<b>Punteggio tipologia di stabulazione</b>	
<b>Punteggio sistema di ventilazione</b>	
<b>Punteggio sistema di stoccaggio</b>	
<b>Punteggio complessivo</b>	

<b>Distanze di rispetto insediamento intensivo (m)</b>	
<b>Distanza dai confini di proprietà</b>	
<b>Distanza dai limiti della zona agricola</b>	
<b>Distanza da residenze civili sparse</b>	
<b>Distanza da residenze civili concentrate (centri abitati)</b>	

# COMUNE DI CASTELFRANCO VENETO

(PROVINCIA DI TREVISO)



## PIANO DEGLI INTERVENTI

### Allevamenti zootecnici

<b>Unità n.</b>	<b>24</b>	<b>Codice Aziendale</b>	<b>012TV129</b>
<b>Ditta conduttrice</b>	Gatto Enrico		
<b>Indirizzo insediamento</b>	Via Lovara, 23		
<b>Allegati</b>	<ul style="list-style-type: none"><li>• Ubicazione</li><li>• Documentazione fotografica</li><li>• Scheda rilievo allevamento</li><li>• Valutazione allevamento</li></ul>		



## UBICAZIONE



**Estratto Catastale (1:2.000) - Fig. 32, mapp. 535**



**Estratto satellitare 2017 (1:2.000)**

## DOCUMENTAZIONE FOTOGRAFICA



**Foto**



**Foto**

## SCHEDA RILIEVO ALLEVAMENTO

<b>Fondo</b>	<b>Sup. agricola totale (da fascicolo aziendale) (Ha)</b>	1,2928
	<b>Superficie agricola per calcolo U.F. (Ha)</b>	0,8054

Consistenza zootecnica	SPECIE	TIPO	CAPI	
	Bovini da latte		Vacche	
			Manze	
	Bovini ingrasso		> 12 mesi	85
			< 12 mesi	
	Suini		Scrofe	
			Da ingrasso	
	Avicoli		Polli ingrasso	
		Ovaiole		
Conigli		Ingrasso		
		Fattrici		
Altro _____				

<b>Fondo</b>	<b>U.F. prodotte in azienda (da colture)</b>	4.108	
	<b>U.F. fabbisogno allevamento</b>	159.000	
	<b>Quota minima di approvvigionamento (%)</b>	20	
	<b>Connessione con il fondo</b>	SI	<input type="checkbox"/>
		NO	<input checked="" type="checkbox"/>
<b>Verifica rapporto di copertura</b>	SI	<input checked="" type="checkbox"/>	
	NO	<input type="checkbox"/>	

<b>Stabulazione</b>	Fissa su lettiera	<input type="checkbox"/>	<b>Gestione deiezioni</b> (DGR 856/2012 - DGR 816/2017 All. B)
	Libera su lettiera	<input type="checkbox"/>	
	Libera su grigliato	<input checked="" type="checkbox"/>	
	In gabbie	<input type="checkbox"/>	
	In box	<input type="checkbox"/>	
	In batteria	<input type="checkbox"/>	
	A terra	<input type="checkbox"/>	
Altro _____		<input type="checkbox"/>	
<b>Stoccaggio</b>	Concimaia coperta	<input checked="" type="checkbox"/>	<b>Specie allevata</b>   BOVINI
	Concimaia scoperta	<input type="checkbox"/>	
	Vasca scoperta	<input type="checkbox"/>	
	Vasca chiusa	<input type="checkbox"/>	
	Vasca coperta con arieggiatore	<input type="checkbox"/>	
	Vasca coperta senza arieggiatore	<input type="checkbox"/>	
<b>Vent.</b>	Ventilazione forzata positiva o negativa	<input type="checkbox"/>	<b>Stabulazione e sistema di pulizia</b>
	Ventilazione naturale	<input checked="" type="checkbox"/>	
	Movimentatori d'aria interni	<input type="checkbox"/>	
			<p>stabulazione libera su grigliato e pulizia della vasca di raccolta con scarico continuo con soglia di trascinamento.</p>
			<p><b>Note</b></p>

## VALUTAZIONE ALLEVAMENTO

<b>Peso vivo medio allevato (ton)</b>	29,4
---------------------------------------	------

<b>Classificazione dell'insediamento per peso allevato</b>	
<b>Limite massimo di classe 1 (ton) BOVINI</b>	120
<b>Tipo allevamento</b>	
Struttura agricolo produttiva	<input type="checkbox"/>
Allevamento intensivo in classe 1	<input checked="" type="checkbox"/>
Allevamento intensivo in classe 2	<input type="checkbox"/>
Allevamento intensivo in classe 3	<input type="checkbox"/>

<b>Punteggi insediamento intensivo</b>	
<b>Punteggio tipologia di stabulazione</b>	10
<b>Punteggio sistema di ventilazione</b>	0
<b>Punteggio sistema di stoccaggio</b>	0
<b>Punteggio complessivo</b>	10

<b>Distanze di rispetto insediamento intensivo (m)</b>	
<b>Distanza dai confini di proprietà</b>	15
<b>Distanza dai limiti della zona agricola</b>	100
<b>Distanza da residenze civili sparse</b>	50
<b>Distanza da residenze civili concentrate (centri abitati)</b>	100

# COMUNE DI CASTELFRANCO VENETO

(PROVINCIA DI TREVISO)



## PIANO DEGLI INTERVENTI

### Allevamenti zootecnici

<b>Unità n.</b>	<b>25</b>
-----------------	-----------

<b>Codice Aziendale</b>	<b>012TV138</b>
-------------------------	-----------------

<b>Ditta conduttrice</b>	Ferraro Paolo
--------------------------	---------------

<b>Indirizzo insediamento</b>	Via Larghe, 4
-------------------------------	---------------

<b>Allegati</b>	<ul style="list-style-type: none"><li>• Ubicazione</li><li>• Documentazione fotografica</li><li>• Scheda rilievo allevamento</li><li>• Valutazione allevamento</li></ul>
-----------------	--

## UBICAZIONE



**Estratto Catastale (1:2.000) - Fig. 49, mapp. 294**



**Estratto satellitare 2017 (1:2.000)**

## DOCUMENTAZIONE FOTOGRAFICA



**Foto**

**Foto**

## SCHEDA RILIEVO ALLEVAMENTO

<b>Fondo</b>	<b>Sup. agricola totale (da fascicolo aziendale) (Ha)</b>	5,1669
	<b>Superficie agricola per calcolo U.F. (Ha)</b>	4,8239

Consistenza zootecnica	SPECIE	TIPO	CAPI	
	Bovini da latte		Vacche	
			Manze	
	Bovini ingrasso		> 12 mesi	140
			< 12 mesi	
	Suini		Scrofe	
			Da ingrasso	
	Avicoli		Polli ingrasso	
		Ovaiole		
Conigli		Ingrasso		
		Fattrici		
Altro _____				

<b>Fondo</b>	<b>U.F. prodotte in azienda (da colture)</b>	22.125	
	<b>U.F. fabbisogno allevamento</b>	294.000	
	<b>Quota minima di approvvigionamento (%)</b>	20	
	<b>Connessione con il fondo</b>	SI	<input type="checkbox"/>
		NO	<input checked="" type="checkbox"/>
<b>Verifica rapporto di copertura</b>	SI	<input checked="" type="checkbox"/>	
	NO	<input type="checkbox"/>	

<b>Stabulazione</b>	Fissa su lettiera	<input type="checkbox"/>	<b>Gestione deiezioni</b> (DGR 856/2012 - DGR 816/2017 All. B)
	Libera su lettiera	<input type="checkbox"/>	
	Libera su grigliato	<input checked="" type="checkbox"/>	
	In gabbie	<input type="checkbox"/>	
	In box	<input type="checkbox"/>	
	In batteria	<input type="checkbox"/>	
	A terra	<input type="checkbox"/>	
Altro _____		<input type="checkbox"/>	
<b>Stoccaggio</b>	Concimaia coperta	<input type="checkbox"/>	<b>Specie allevata</b>   BOVINI
	Concimaia scoperta	<input type="checkbox"/>	
	Vasca scoperta	<input type="checkbox"/>	
	Vasca chiusa	<input checked="" type="checkbox"/>	
	Vasca coperta con arieggiatore	<input type="checkbox"/>	
	Vasca coperta senza arieggiatore	<input type="checkbox"/>	
<b>Vent.</b>	Ventilazione forzata positiva o negativa	<input type="checkbox"/>	<b>Stabulazione e sistema di pulizia</b>
	Ventilazione naturale	<input checked="" type="checkbox"/>	
	Movimentatori d'aria interni	<input type="checkbox"/>	
			stabulazione libera su grigliato e pulizia della vasca di raccolta con scarico continuo con soglia di trascinamento.
			<b>Note</b>



## VALUTAZIONE ALLEVAMENTO

<b>Peso vivo medio allevato (ton)</b>	56
---------------------------------------	----

<b>Classificazione dell'insediamento per peso allevato</b>	
<b>Limite massimo di classe 1 (ton) BOVINI</b>	120
<b>Tipo allevamento</b>	
Struttura agricolo produttiva	<input type="checkbox"/>
Allevamento intensivo in classe 1	<input checked="" type="checkbox"/>
Allevamento intensivo in classe 2	<input type="checkbox"/>
Allevamento intensivo in classe 3	<input type="checkbox"/>

<b>Punteggi insediamento intensivo</b>	
<b>Punteggio tipologia di stabulazione</b>	10
<b>Punteggio sistema di ventilazione</b>	0
<b>Punteggio sistema di stoccaggio</b>	0
<b>Punteggio complessivo</b>	10

<b>Distanze di rispetto insediamento intensivo (m)</b>	
<b>Distanza dai confini di proprietà</b>	15
<b>Distanza dai limiti della zona agricola</b>	100
<b>Distanza da residenze civili sparse</b>	50
<b>Distanza da residenze civili concentrate (centri abitati)</b>	100

# COMUNE DI CASTELFRANCO VENETO

(PROVINCIA DI TREVISO)



## PIANO DEGLI INTERVENTI

### Allevamenti zootecnici

<b>Unità n.</b>	<b>26</b>	<b>Codice Aziendale</b>	<b>012TV139</b>
<b>Ditta conduttrice</b>	Ferraro Odillo		
<b>Indirizzo insediamento</b>	Via Larghe, 4		
<b>Allegati</b>	<ul style="list-style-type: none"><li>• Ubicazione</li><li>• Documentazione fotografica</li><li>• Scheda rilievo allevamento</li><li>• Valutazione allevamento</li></ul>		

## UBICAZIONE



**Estratto Catastale (1:2.000) - Fig. 49, mapp. 297**



**Estratto satellitare 2017 (1:2.000)**

## DOCUMENTAZIONE FOTOGRAFICA



**Foto**



**Foto**

## SCHEDA RILIEVO ALLEVAMENTO

<b>Fondo</b>	<b>Sup. agricola totale (da fascicolo aziendale) (Ha)</b>	2,2204
	<b>Superficie agricola per calcolo U.F. (Ha)</b>	1,2596

Consistenza zootecnica	SPECIE	TIPO	CAPI	
	Bovini da latte		Vacche	
			Manze	
	Bovini ingrasso		> 12 mesi	50
			< 12 mesi	
	Suini		Scrofe	
			Da ingrasso	
	Avicoli		Polli ingrasso	
		Ovaiole		
Conigli		Ingrasso		
		Fattrici		
Altro _____				

<b>Fondo</b>	<b>U.F. prodotte in azienda (da colture)</b>	6.424	
	<b>U.F. fabbisogno allevamento</b>	105.000	
	<b>Quota minima di approvvigionamento (%)</b>	20	
	<b>Connessione con il fondo</b>	SI	<input type="checkbox"/>
		NO	<input checked="" type="checkbox"/>
<b>Verifica rapporto di copertura</b>	SI	<input checked="" type="checkbox"/>	
	NO	<input type="checkbox"/>	

<b>Stabulazione</b>	Fissa su lettiera	<input type="checkbox"/>	<b>Gestione deiezioni</b> (DGR 856/2012 - DGR 816/2017 All. B)	
	Libera su lettiera	<input type="checkbox"/>		
	Libera su grigliato	<input checked="" type="checkbox"/>		
	In gabbie	<input type="checkbox"/>		
	In box	<input type="checkbox"/>		
	In batteria	<input type="checkbox"/>		
	A terra	<input type="checkbox"/>		
Altro _____		<input type="checkbox"/>	Specie allevata	BOVINI
			<b>Stabulazione e sistema di pulizia</b>	
			stabulazione libera su grigliato e pulizia della vasca di raccolta con scarico continuo con soglia di trascinamento.	
<b>Stoccaggio</b>	Concimaia coperta	<input type="checkbox"/>	<b>Note</b>	
	Concimaia scoperta	<input type="checkbox"/>		
	Vasca scoperta	<input type="checkbox"/>		
	Vasca chiusa	<input checked="" type="checkbox"/>		
	Vasca coperta con arieggiatore	<input type="checkbox"/>		
	Vasca coperta senza arieggiatore	<input type="checkbox"/>		
<b>Vent.</b>	Ventilazione forzata positiva o negativa	<input type="checkbox"/>		
	Ventilazione naturale	<input checked="" type="checkbox"/>		
	Movimentatori d'aria interni	<input type="checkbox"/>		

## VALUTAZIONE ALLEVAMENTO

<b>Peso vivo medio allevato (ton)</b>	20
---------------------------------------	----

<b>Classificazione dell'insediamento per peso allevato</b>	
<b>Limite massimo di classe 1 (ton) BOVINI</b>	120
<b>Tipo allevamento</b>	
Struttura agricolo produttiva	<input type="checkbox"/>
Allevamento intensivo in classe 1	<input checked="" type="checkbox"/>
Allevamento intensivo in classe 2	<input type="checkbox"/>
Allevamento intensivo in classe 3	<input type="checkbox"/>

<b>Punteggi insediamento intensivo</b>	
<b>Punteggio tipologia di stabulazione</b>	10
<b>Punteggio sistema di ventilazione</b>	0
<b>Punteggio sistema di stoccaggio</b>	0
<b>Punteggio complessivo</b>	10

<b>Distanze di rispetto insediamento intensivo (m)</b>	
<b>Distanza dai confini di proprietà</b>	15
<b>Distanza dai limiti della zona agricola</b>	100
<b>Distanza da residenze civili sparse</b>	50
<b>Distanza da residenze civili concentrate (centri abitati)</b>	100

# COMUNE DI CASTELFRANCO VENETO

(PROVINCIA DI TREVISO)



## PIANO DEGLI INTERVENTI

### Allevamenti zootecnici

<b>Unità n.</b>	29
-----------------	----

<b>Codice Aziendale</b>	012TV165
-------------------------	----------

<b>Ditta conduttrice</b>	Ceccato Giuliana
--------------------------	------------------

<b>Indirizzo insediamento</b>	Via Serraglio
-------------------------------	---------------

<b>Allegati</b>	<ul style="list-style-type: none"><li>• Ubicazione</li><li>• Documentazione fotografica</li><li>• Scheda rilievo allevamento</li><li>• Valutazione allevamento</li></ul>
-----------------	--

## UBICAZIONE



**Estratto Catastale (1:2.000) - Fig. 40, mapp. 1347**



**Estratto satellitare 2017 (1:2.000)**



## DOCUMENTAZIONE FOTOGRAFICA



**Foto**



**Foto**

## SCHEDA RILIEVO ALLEVAMENTO

<b>Fondo</b>	<b>Sup. agricola totale (da fascicolo aziendale) (Ha)</b>	1,7105
	<b>Superficie agricola per calcolo U.F. (Ha)</b>	1,0036

Consistenza zootecnica	SPECIE	TIPO	CAPI	
	Bovini da latte		Vacche	
			Manze	
	Bovini ingrasso		> 12 mesi	
			< 12 mesi	
	Suini		Scrofe	
			Da ingrasso	
	Avicoli		Polli ingrasso	
		Ovaiole		
Conigli		Ingrasso		
		Fattrici		
Altro <u>Equini</u>			23	

<b>Fondo</b>	<b>U.F. prodotte in azienda (da colture)</b>	4.942	
	<b>U.F. fabbisogno allevamento</b>	59.800	
	<b>Quota minima di approvvigionamento (%)</b>	20	
	<b>Connessione con il fondo</b>	SI	<input type="checkbox"/>
		NO	<input checked="" type="checkbox"/>
<b>Verifica rapporto di copertura</b>	SI	<input checked="" type="checkbox"/>	
	NO	<input type="checkbox"/>	

<b>Stabulazione</b>	Fissa su lettiera	<input type="checkbox"/>	<b>Gestione deiezioni</b> (DGR 856/2012 - DGR 816/2017 All. B)
	Libera su lettiera	<input type="checkbox"/>	
	Libera su grigliato	<input type="checkbox"/>	
	In gabbie	<input type="checkbox"/>	
	In box	<input checked="" type="checkbox"/>	
	In batteria	<input type="checkbox"/>	
	A terra	<input type="checkbox"/>	
Altro _____		<input type="checkbox"/>	
<b>Stoccaggio</b>	Concimaia coperta	<input type="checkbox"/>	<b>Specie allevata</b>   EQUINI
	Concimaia scoperta	<input checked="" type="checkbox"/>	
	Vasca scoperta	<input type="checkbox"/>	
	Vasca chiusa	<input type="checkbox"/>	
	Vasca coperta con arieggiatore	<input type="checkbox"/>	
	Vasca coperta senza arieggiatore	<input type="checkbox"/>	
<b>Vent.</b>	Ventilazione forzata positiva o negativa	<input type="checkbox"/>	<b>Stabulazione e sistema di pulizia</b>
	Ventilazione naturale	<input checked="" type="checkbox"/>	
	Movimentatori d'aria interni	<input type="checkbox"/>	
			<p style="text-align: center;">allevamento stallino (su lettiera in box con recinti esterni).</p> <hr/> <p style="text-align: center;"><b>Note</b></p> <div style="border: 1px solid black; height: 100px; width: 100%;"></div>

## VALUTAZIONE ALLEVAMENTO

<b>Peso vivo medio allevato (ton)</b>	13
---------------------------------------	----

<b>Classificazione dell'insediamento per peso allevato</b>	
<b>Limite massimo di classe 1 (ton) EQUINI</b>	90
<b>Tipo allevamento</b>	
Struttura agricolo produttiva	<input type="checkbox"/>
Allevamento intensivo in classe 1	<input checked="" type="checkbox"/>
Allevamento intensivo in classe 2	<input type="checkbox"/>
Allevamento intensivo in classe 3	<input type="checkbox"/>

<b>Punteggi insediamento intensivo</b>	
<b>Punteggio tipologia di stabulazione</b>	10
<b>Punteggio sistema di ventilazione</b>	0
<b>Punteggio sistema di stoccaggio</b>	10
<b>Punteggio complessivo</b>	20

<b>Distanze di rispetto insediamento intensivo (m)</b>	
<b>Distanza dai confini di proprietà</b>	15
<b>Distanza dai limiti della zona agricola</b>	100
<b>Distanza da residenze civili sparse</b>	50
<b>Distanza da residenze civili concentrate (centri abitati)</b>	100

# COMUNE DI CASTELFRANCO VENETO

(PROVINCIA DI TREVISO)



## PIANO DEGLI INTERVENTI

### Allevamenti zootecnici

<b>Unità n.</b>	<b>30</b>
-----------------	-----------

<b>Codice Aziendale</b>	<b>012TV196</b>
-------------------------	-----------------

<b>Ditta conduttrice</b>	Sartor Silvano
--------------------------	----------------

<b>Indirizzo insediamento</b>	Via Cal Croce, 11
-------------------------------	-------------------

<b>Allegati</b>	<ul style="list-style-type: none"><li>• Ubicazione</li><li>• Documentazione fotografica</li><li>• Scheda rilievo allevamento</li><li>• Valutazione allevamento</li></ul>
-----------------	--

## UBICAZIONE



**Estratto Catastale (1:2.000) - Fig. 51, mapp. 101, 187**



**Estratto satellitare 2017 (1:2.000)**

## DOCUMENTAZIONE FOTOGRAFICA



**Foto**



**Foto**

## SCHEDA RILIEVO ALLEVAMENTO

<b>Fondo</b>	<b>Sup. agricola totale (da fascicolo aziendale) (Ha)</b>	1,8204
	<b>Superficie agricola per calcolo U.F. (Ha)</b>	1,3169

<b>Consistenza zootecnica</b>	<b>SPECIE</b>	<b>TIPO</b>	<b>CAPI</b>	
	<b>Bovini da latte</b>		<b>Vacche</b>	
			<b>Manze</b>	
	<b>Bovini ingrasso</b>		<b>&gt; 12 mesi</b>	
			<b>&lt; 12 mesi</b>	
	<b>Suini</b>		<b>Scrofe</b>	
			<b>Da ingrasso</b>	
	<b>Avicoli</b>		<b>Polli ingrasso</b>	38.736
		<b>Ovaiole</b>		
<b>Conigli</b>		<b>Ingrasso</b>		
		<b>Fattrici</b>		
<b>Altro _____</b>				

<b>Fondo</b>	<b>U.F. prodotte in azienda (da colture)</b>	6.150	
	<b>U.F. fabbisogno allevamento</b>	735.984	
	<b>Quota minima di approvvigionamento (%)</b>	15	
	<b>Connessione con il fondo</b>	SI	<input type="checkbox"/>
		NO	<input checked="" type="checkbox"/>
<b>Verifica rapporto di copertura</b>	SI	<input checked="" type="checkbox"/>	
	NO	<input type="checkbox"/>	

<b>Stabulazione</b>	<b>Fissa su lettiera</b>	<input type="checkbox"/>	<b>Gestione deiezioni</b> (DGR 856/2012 - DGR 816/2017 All. B)
	<b>Libera su lettiera</b>	<input type="checkbox"/>	
	<b>Libera su grigliato</b>	<input type="checkbox"/>	
	<b>In gabbie</b>	<input type="checkbox"/>	
	<b>In box</b>	<input type="checkbox"/>	
	<b>In batteria</b>	<input type="checkbox"/>	
	<b>A terra</b>	<input checked="" type="checkbox"/>	
<b>Altro _____</b>		<input type="checkbox"/>	
<b>Stoccaggio</b>	<b>Concimaia coperta</b>	<input type="checkbox"/>	<b>Specie allevata</b>   AVICOLI
	<b>Concimaia scoperta</b>	<input type="checkbox"/>	
	<b>Vasca scoperta</b>	<input type="checkbox"/>	
	<b>Vasca chiusa</b>	<input type="checkbox"/>	
	<b>Vasca coperta con arieggiatore</b>	<input type="checkbox"/>	
	<b>Vasca coperta senza arieggiatore</b>	<input type="checkbox"/>	
<b>Vent.</b>	<b>Ventilazione forzata positiva o negativa</b>	<input type="checkbox"/>	<b>Note</b> Pollina allontanata a fine ciclo.
	<b>Ventilazione naturale</b>	<input checked="" type="checkbox"/>	
	<b>Movimentatori d'aria interni</b>	<input type="checkbox"/>	

## VALUTAZIONE ALLEVAMENTO

<b>Peso vivo medio allevato (ton)</b>	38,7
---------------------------------------	------

<b>Classificazione dell'insediamento per peso allevato</b>	
<b>Limite massimo di classe 1 (ton) AVICOLI</b>	30
<b>Tipo allevamento</b>	
Struttura agricolo produttiva	<input type="checkbox"/>
Allevamento intensivo in classe 1	<input type="checkbox"/>
Allevamento intensivo in classe 2	<input checked="" type="checkbox"/>
Allevamento intensivo in classe 3	<input type="checkbox"/>

<b>Punteggi insediamento intensivo</b>	
<b>Punteggio tipologia di stabulazione</b>	10
<b>Punteggio sistema di ventilazione</b>	10
<b>Punteggio sistema di stoccaggio</b>	0
<b>Punteggio complessivo</b>	20

<b>Distanze di rispetto insediamento intensivo (m)</b>	
<b>Distanza dai confini di proprietà</b>	20
<b>Distanza dai limiti della zona agricola</b>	200
<b>Distanza da residenze civili sparse</b>	100
<b>Distanza da residenze civili concentrate (centri abitati)</b>	200



# COMUNE DI CASTELFRANCO VENETO

(PROVINCIA DI TREVISO)



## PIANO DEGLI INTERVENTI

### Allevamenti zootecnici

<b>Unità n.</b>	<b>31</b>
-----------------	-----------

<b>Codice Aziendale</b>	<b>012TV217</b>
-------------------------	-----------------

<b>Ditta conduttrice</b>	Zanellato Giuseppe
--------------------------	--------------------

<b>Indirizzo insediamento</b>	Via Postioma, 87
-------------------------------	------------------

<b>Allegati</b>	<ul style="list-style-type: none"><li>• Ubicazione</li><li>• Documentazione fotografica</li><li>• Scheda rilievo allevamento</li><li>• Valutazione allevamento</li></ul>
-----------------	--

## UBICAZIONE

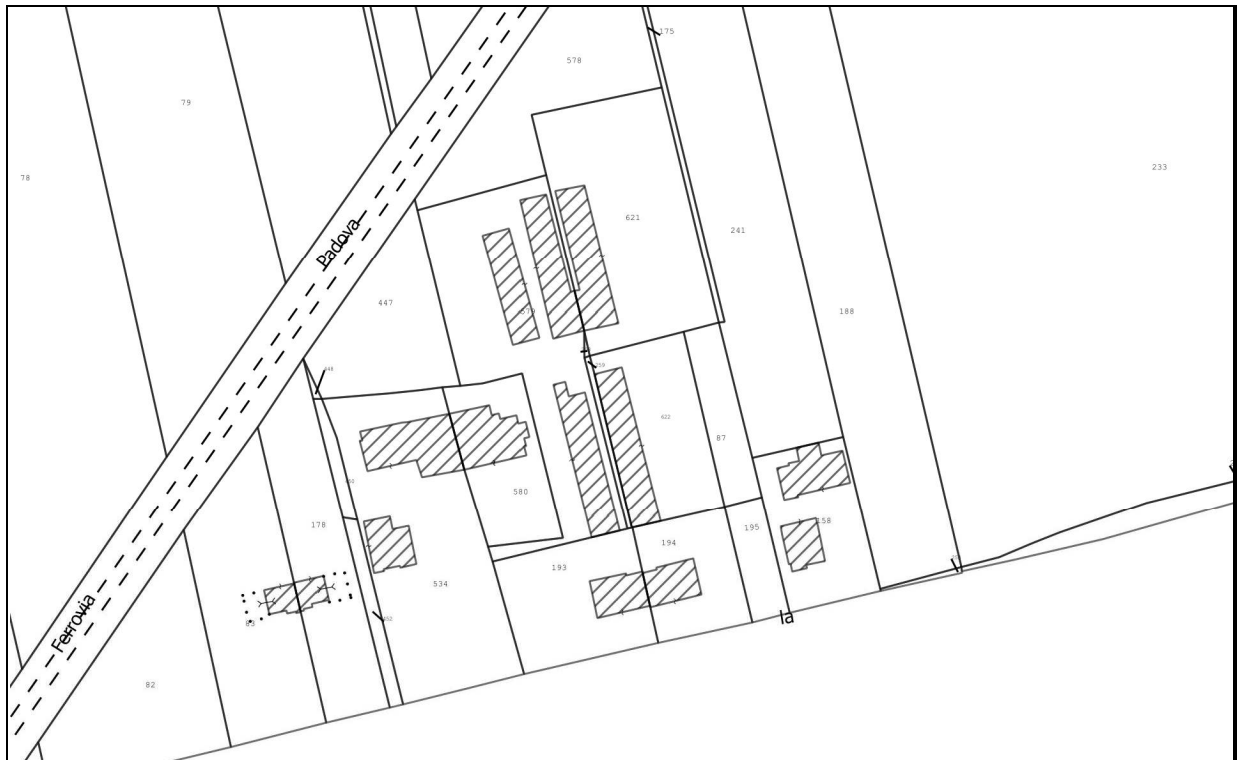

**Estratto Catastale (1:2.000) - Fig. 46, mapp. 579, 621, 622**



**Estratto satellitare 2017 (1:2.000)**

## DOCUMENTAZIONE FOTOGRAFICA



**Foto**



**Foto**

## SCHEDA RILIEVO ALLEVAMENTO

<b>Fondo</b>	<b>Sup. agricola totale (da fascicolo aziendale) (Ha)</b>	1,9813
	<b>Superficie agricola per calcolo U.F. (Ha)</b>	1,5930

Consistenza zootecnica	SPECIE	TIPO	CAPI	
	Bovini da latte		Vacche	
			Manze	
	Bovini ingrasso		> 12 mesi	
			< 12 mesi	195
	Suini		Scrofe	
			Da ingrasso	
	Avicoli		Polli ingrasso	
		Ovaiole		
Conigli		Ingrasso		
		Fattrici		
Altro _____				

<b>Fondo</b>	<b>U.F. prodotte in azienda (da colture)</b>	7.474	
	<b>U.F. fabbisogno allevamento</b>	195.000	
	<b>Quota minima di approvvigionamento (%)</b>	10	
	<b>Connessione con il fondo</b>	SI	<input type="checkbox"/>
		NO	<input checked="" type="checkbox"/>
<b>Verifica rapporto di copertura</b>	SI	<input checked="" type="checkbox"/>	
	NO	<input type="checkbox"/>	

<b>Stabulazione</b>	Fissa su lettiera	<input type="checkbox"/>	<b>Gestione deiezioni</b> (DGR 856/2012 - DGR 816/2017 All. B)
	Libera su lettiera	<input type="checkbox"/>	
	Libera su grigliato	<input checked="" type="checkbox"/>	
	In gabbie	<input type="checkbox"/>	
	In box	<input type="checkbox"/>	
	In batteria	<input type="checkbox"/>	
	A terra	<input type="checkbox"/>	
Altro _____		<input type="checkbox"/>	Specie allevata
			BOVINI
<b>Stoccaggio</b>	Concimaia coperta	<input type="checkbox"/>	<b>Stabulazione e sistema di pulizia</b>
	Concimaia scoperta	<input type="checkbox"/>	
	Vasca scoperta	<input type="checkbox"/>	
	Vasca chiusa	<input checked="" type="checkbox"/>	
	Vasca coperta con arieggiatore	<input type="checkbox"/>	
	Vasca coperta senza arieggiatore	<input type="checkbox"/>	
<b>Vent.</b>	Ventilazione forzata positiva o negativa	<input type="checkbox"/>	<b>Note</b>
	Ventilazione naturale	<input checked="" type="checkbox"/>	
	Movimentatori d'aria interni	<input type="checkbox"/>	

## VALUTAZIONE ALLEVAMENTO

<b>Peso vivo medio allevato (ton)</b>	25,4
---------------------------------------	------

<b>Classificazione dell'insediamento per peso allevato</b>	
<b>Limite massimo di classe 1 (ton) BOVINI</b>	120
<b>Tipo allevamento</b>	
Struttura agricolo produttiva	<input type="checkbox"/>
Allevamento intensivo in classe 1	<input checked="" type="checkbox"/>
Allevamento intensivo in classe 2	<input type="checkbox"/>
Allevamento intensivo in classe 3	<input type="checkbox"/>

<b>Punteggi insediamento intensivo</b>	
<b>Punteggio tipologia di stabulazione</b>	10
<b>Punteggio sistema di ventilazione</b>	0
<b>Punteggio sistema di stoccaggio</b>	0
<b>Punteggio complessivo</b>	10

<b>Distanze di rispetto insediamento intensivo (m)</b>	
<b>Distanza dai confini di proprietà</b>	15
<b>Distanza dai limiti della zona agricola</b>	100
<b>Distanza da residenze civili sparse</b>	50
<b>Distanza da residenze civili concentrate (centri abitati)</b>	100

# COMUNE DI CASTELFRANCO VENETO

(PROVINCIA DI TREVISO)



## PIANO DEGLI INTERVENTI

### Allevamenti zootecnici

<b>Unità n.</b>	<b>32</b>
-----------------	-----------

<b>Codice Aziendale</b>	<b>012TV218</b>
-------------------------	-----------------

<b>Ditta conduttrice</b>	Bordignon Antonio
--------------------------	-------------------

<b>Indirizzo insediamento</b>	Via Bella Venezia, 1
-------------------------------	----------------------

<b>Allegati</b>	<ul style="list-style-type: none"><li>• Ubicazione</li><li>• Documentazione fotografica</li><li>• Scheda rilievo allevamento</li><li>• Valutazione allevamento</li></ul>
-----------------	--

## UBICAZIONE



**Estratto Catastale (1:2.000) - Fig. 26, mapp. 1821**



**Estratto satellitare 2017 (1:2.000)**

## DOCUMENTAZIONE FOTOGRAFICA



**Foto**

**Foto**



## SCHEDA RILIEVO ALLEVAMENTO

<b>Fondo</b>	<b>Sup. agricola totale (da fascicolo aziendale) (Ha)</b>	7,2232
	<b>Superficie agricola per calcolo U.F. (Ha)</b>	6,9034

<b>Consistenza zootecnica</b>	<b>SPECIE</b>	<b>TIPO</b>	<b>CAPI</b>	
	<b>Bovini da latte</b>		Vacche	
			Manze	
	<b>Bovini ingrasso</b>		> 12 mesi	
			< 12 mesi	
	<b>Suini</b>		Scrofe	
			Da ingrasso	25
	<b>Avicoli</b>		Polli ingrasso	
		Ovaiole		
<b>Conigli</b>		Ingrasso		
		Fattrici		
<b>Altro _____</b>				

<b>Fondo</b>	<b>U.F. prodotte in azienda (da colture)</b>	34.907	
	<b>U.F. fabbisogno allevamento</b>	20.000	
	<b>Quota minima di approvvigionamento (%)</b>	25	
	<b>Connessione con il fondo</b>	SI	<input checked="" type="checkbox"/>
		NO	<input type="checkbox"/>
<b>Verifica rapporto di copertura</b>	SI	<input checked="" type="checkbox"/>	
	NO	<input type="checkbox"/>	

<b>Stabulazione</b>	<b>Fissa su lettiera</b>	<input type="checkbox"/>	<b>Gestione deiezioni</b> (DGR 856/2012 - DGR 816/2017 All. B)
	<b>Libera su lettiera</b>	<input checked="" type="checkbox"/>	
	<b>Libera su grigliato</b>	<input type="checkbox"/>	
	<b>In gabbie</b>	<input type="checkbox"/>	
	<b>In box</b>	<input type="checkbox"/>	
	<b>In batteria</b>	<input type="checkbox"/>	
	<b>A terra</b>	<input type="checkbox"/>	
<b>Altro _____</b>		<input type="checkbox"/>	
<b>Stoccaggio</b>	<b>Concimaia coperta</b>	<input checked="" type="checkbox"/>	<b>Specie allevata</b>   SUINI
	<b>Concimaia scoperta</b>	<input type="checkbox"/>	
	<b>Vasca scoperta</b>	<input type="checkbox"/>	
	<b>Vasca chiusa</b>	<input type="checkbox"/>	
	<b>Vasca coperta con arieggiatore</b>	<input type="checkbox"/>	
	<b>Vasca coperta senza arieggiatore</b>	<input type="checkbox"/>	
<b>Vent.</b>	<b>Ventilazione forzata positiva o negativa</b>	<input type="checkbox"/>	<b>Note</b>
	<b>Ventilazione naturale</b>	<input checked="" type="checkbox"/>	
	<b>Movimentatori d'aria interni</b>	<input type="checkbox"/>	

pavimento interno pieno o parzialmente fessurato con rimozione rapida e frequente e lettiera nella corsia esterna di defecazione con raschiatore.

## VALUTAZIONE ALLEVAMENTO

<b>Peso vivo medio allevato (ton)</b>	2
---------------------------------------	---

<b>Classificazione dell'insediamento per peso allevato</b>	
<b>Limite massimo di classe 1 (ton) SUINI</b>	30
<b>Tipo allevamento</b>	
Struttura agricolo produttiva	<input checked="" type="checkbox"/>
Allevamento intensivo in classe 1	<input type="checkbox"/>
Allevamento intensivo in classe 2	<input type="checkbox"/>
Allevamento intensivo in classe 3	<input type="checkbox"/>

<b>Punteggi insediamento intensivo</b>	
<b>Punteggio tipologia di stabulazione</b>	
<b>Punteggio sistema di ventilazione</b>	
<b>Punteggio sistema di stoccaggio</b>	
<b>Punteggio complessivo</b>	

<b>Distanze di rispetto insediamento intensivo (m)</b>	
<b>Distanza dai confini di proprietà</b>	
<b>Distanza dai limiti della zona agricola</b>	
<b>Distanza da residenze civili sparse</b>	
<b>Distanza da residenze civili concentrate (centri abitati)</b>	

# COMUNE DI CASTELFRANCO VENETO

(PROVINCIA DI TREVISO)



## PIANO DEGLI INTERVENTI

### Allevamenti zootecnici

<b>Unità n.</b>	<b>33</b>
-----------------	-----------

<b>Codice Aziendale</b>	<b>012TV250</b>
-------------------------	-----------------

<b>Ditta conduttrice</b>	Maggiolo Cesare
--------------------------	-----------------

<b>Indirizzo insediamento</b>	Via Bella Venezia, 147
-------------------------------	------------------------

<b>Allegati</b>	<ul style="list-style-type: none"><li>• Ubicazione</li><li>• Documentazione fotografica</li><li>• Scheda rilievo allevamento</li><li>• Valutazione allevamento</li></ul>
-----------------	--

## UBICAZIONE

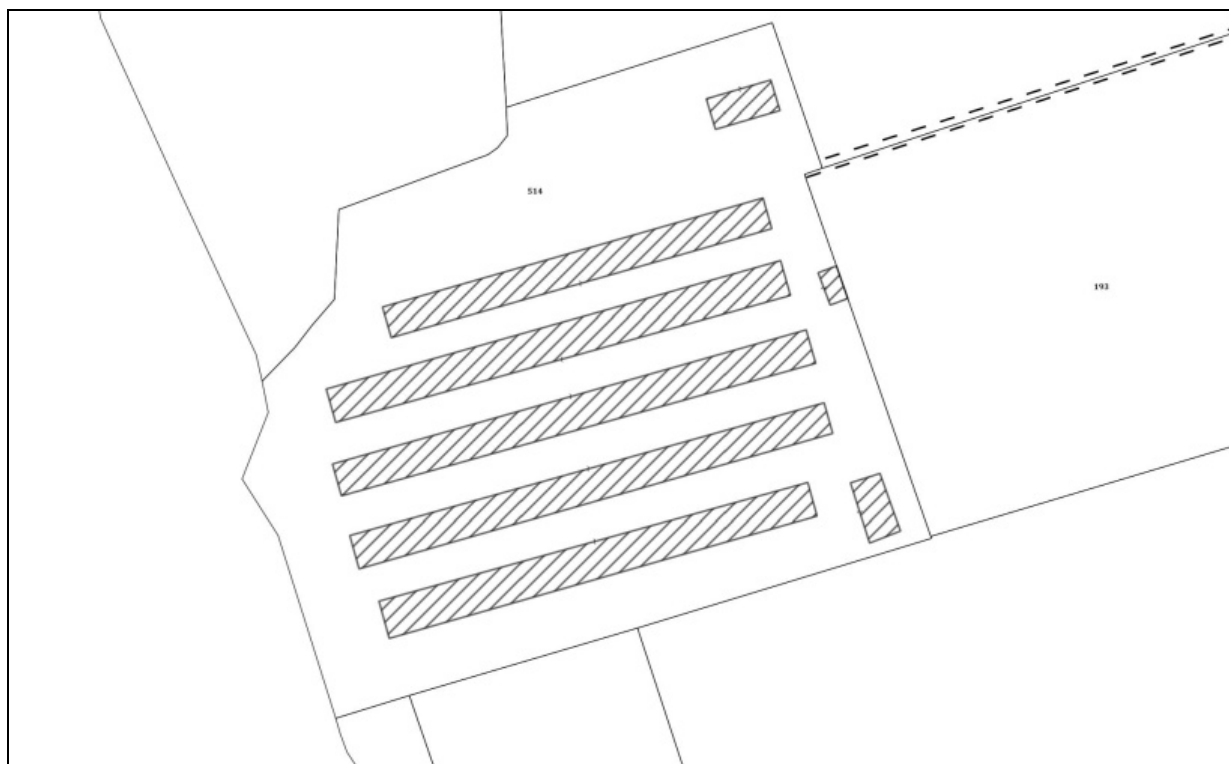

**Estratto Catastale (1:2.000) - Fig. 24, mapp. 514**



**Estratto satellitare 2017 (1:2.000)**

## DOCUMENTAZIONE FOTOGRAFICA



**Foto**



**Foto**

## SCHEDA RILIEVO ALLEVAMENTO

<b>Fondo</b>	<b>Sup. agricola totale (da fascicolo aziendale) (Ha)</b>	2,2400
	<b>Superficie agricola per calcolo U.F. (Ha)</b>	-

<b>Consistenza zootecnica</b>	<b>SPECIE</b>	<b>TIPO</b>	<b>CAPI</b>	
	<b>Bovini da latte</b>		<b>Vacche</b>	
			<b>Manze</b>	
	<b>Bovini ingrasso</b>		<b>&gt; 12 mesi</b>	
			<b>&lt; 12 mesi</b>	
	<b>Suini</b>		<b>Scrofe</b>	
			<b>Da ingrasso</b>	
	<b>Avicoli</b>		<b>Polli ingrasso</b>	39.377
		<b>Ovaiole</b>		
<b>Conigli</b>		<b>Ingrasso</b>		
		<b>Fattrici</b>		
<b>Altro _____</b>				

<b>Fondo</b>	<b>U.F. prodotte in azienda (da colture)</b>	8.217	
	<b>U.F. fabbisogno allevamento</b>	748.163	
	<b>Quota minima di approvvigionamento (%)</b>	15	
	<b>Connessione con il fondo</b>	SI	<input type="checkbox"/>
		NO	<input checked="" type="checkbox"/>
<b>Verifica rapporto di copertura</b>	SI	<input checked="" type="checkbox"/>	
	NO	<input type="checkbox"/>	

<b>Stabulazione</b>	<b>Fissa su lettiera</b>	<input type="checkbox"/>	<b>Gestione deiezioni</b> (DGR 856/2012 - DGR 816/2017 All. B)
	<b>Libera su lettiera</b>	<input type="checkbox"/>	
	<b>Libera su grigliato</b>	<input type="checkbox"/>	
	<b>In gabbie</b>	<input type="checkbox"/>	
	<b>In box</b>	<input type="checkbox"/>	
	<b>In batteria</b>	<input type="checkbox"/>	
	<b>A terra</b>	<input checked="" type="checkbox"/>	
<b>Altro _____</b>		<input type="checkbox"/>	
<b>Stoccaggio</b>	<b>Concimaia coperta</b>	<input type="checkbox"/>	<b>Specie allevata</b>   AVICOLI
	<b>Concimaia scoperta</b>	<input type="checkbox"/>	
	<b>Vasca scoperta</b>	<input type="checkbox"/>	
	<b>Vasca chiusa</b>	<input type="checkbox"/>	
	<b>Vasca coperta con arieggiatore</b>	<input type="checkbox"/>	
	<b>Vasca coperta senza arieggiatore</b>	<input type="checkbox"/>	
<b>Vent.</b>	<b>Ventilazione forzata positiva o negativa</b>	<input checked="" type="checkbox"/>	<b>Stabulazione e sistema di pulizia</b>
	<b>Ventilazione naturale</b>	<input type="checkbox"/>	
	<b>Movimentatori d'aria interni</b>	<input type="checkbox"/>	
			<p>ottimizzazione dell'isolamento termico e della ventilazione (anche artificiale) + pavimenti ricoperti da lettiera + abbeveratoi antispresco.</p>
			<p><b>Note</b></p> <p>Pollina asportata a fine ciclo.</p>

## VALUTAZIONE ALLEVAMENTO

<b>Peso vivo medio allevato (ton)</b>	39,4
---------------------------------------	------

<b>Classificazione dell'insediamento per peso allevato</b>	
<b>Limite massimo di classe 1 (ton) AVICOLI</b>	30
<b>Tipo allevamento</b>	
Struttura agricolo produttiva	<input type="checkbox"/>
Allevamento intensivo in classe 1	<input type="checkbox"/>
Allevamento intensivo in classe 2	<input checked="" type="checkbox"/>
Allevamento intensivo in classe 3	<input type="checkbox"/>

<b>Punteggi insediamento intensivo</b>	
<b>Punteggio tipologia di stabulazione</b>	10
<b>Punteggio sistema di ventilazione</b>	0
<b>Punteggio sistema di stoccaggio</b>	0
<b>Punteggio complessivo</b>	10

<b>Distanze di rispetto insediamento intensivo (m)</b>	
<b>Distanza dai confini di proprietà</b>	20
<b>Distanza dai limiti della zona agricola</b>	300
<b>Distanza da residenze civili sparse</b>	150
<b>Distanza da residenze civili concentrate (centri abitati)</b>	300

# COMUNE DI CASTELFRANCO VENETO

(PROVINCIA DI TREVISO)



## PIANO DEGLI INTERVENTI

### Allevamenti zootecnici

<b>Unità n.</b>	<b>34</b>
-----------------	-----------

<b>Codice Aziendale</b>	<b>012TV256</b>
-------------------------	-----------------

<b>Ditta conduttrice</b>	Aramini Sauro
--------------------------	---------------

<b>Indirizzo insediamento</b>	Via Molino di Ferro
-------------------------------	---------------------

<b>Allegati</b>	<ul style="list-style-type: none"><li>• Ubicazione</li><li>• Documentazione fotografica</li><li>• Scheda rilievo allevamento</li><li>• Valutazione allevamento</li></ul>
-----------------	--



## UBICAZIONE

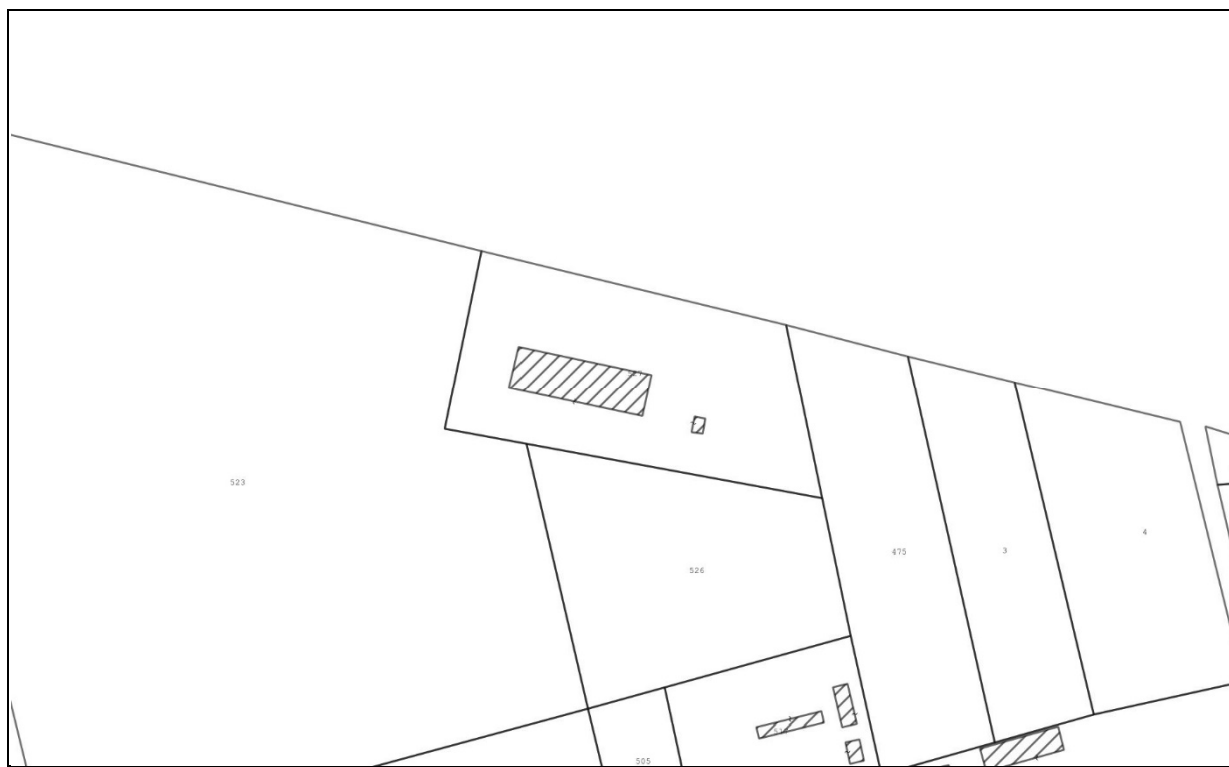

**Estratto Catastale (1:2.000) - Fig. 46, mapp. 527**



**Estratto satellitare 2017 (1:2.000)**

## DOCUMENTAZIONE FOTOGRAFICA



**Foto**



**Foto**

## SCHEDA RILIEVO ALLEVAMENTO

<b>Fondo</b>	<b>Sup. agricola totale (da fascicolo aziendale) (Ha)</b>	9,1771
	<b>Superficie agricola per calcolo U.F. (Ha)</b>	8,9529

<b>Consistenza zootecnica</b>	<b>SPECIE</b>	<b>TIPO</b>	<b>CAPI</b>	
	<b>Bovini da latte</b>		<b>Vacche</b>	50
			<b>Manze</b>	
	<b>Bovini ingrasso</b>		<b>&gt; 12 mesi</b>	
			<b>&lt; 12 mesi</b>	
	<b>Suini</b>		<b>Scrofe</b>	
			<b>Da ingrasso</b>	
	<b>Avicoli</b>		<b>Polli ingrasso</b>	
		<b>Ovaiole</b>		
<b>Conigli</b>		<b>Ingrasso</b>		
		<b>Fattrici</b>		
<b>Altro _____</b>				

<b>Fondo</b>	<b>U.F. prodotte in azienda (da colture)</b>	32.081	
	<b>U.F. fabbisogno allevamento</b>	127.000	
	<b>Quota minima di approvvigionamento (%)</b>	20	
	<b>Connessione con il fondo</b>	SI	<input checked="" type="checkbox"/>
		NO	<input type="checkbox"/>
<b>Verifica rapporto di copertura</b>	SI	<input checked="" type="checkbox"/>	
	NO	<input type="checkbox"/>	

<b>Stabulazione</b>	<b>Fissa su lettiera</b>	<input type="checkbox"/>	<b>Gestione deiezioni</b> (DGR 856/2012 - DGR 816/2017 All. B)
	<b>Libera su lettiera</b>	<input checked="" type="checkbox"/>	
	<b>Libera su grigliato</b>	<input type="checkbox"/>	
	<b>In gabbie</b>	<input type="checkbox"/>	
	<b>In box</b>	<input type="checkbox"/>	
	<b>In batteria</b>	<input type="checkbox"/>	
	<b>A terra</b>	<input type="checkbox"/>	
<b>Altro _____</b>		<input type="checkbox"/>	
<b>Stoccaggio</b>	<b>Concimaia coperta</b>	<input type="checkbox"/>	<b>Specie allevata</b>   BOVINI
	<b>Concimaia scoperta</b>	<input checked="" type="checkbox"/>	
	<b>Vasca scoperta</b>	<input type="checkbox"/>	
	<b>Vasca chiusa</b>	<input type="checkbox"/>	
	<b>Vasca coperta con arieggiatore</b>	<input type="checkbox"/>	
	<b>Vasca coperta senza arieggiatore</b>	<input type="checkbox"/>	
<b>Vent.</b>	<b>Ventilazione forzata positiva o negativa</b>	<input type="checkbox"/>	<b>Stabulazione e sistema di pulizia</b>  stabulazione libera su cuccette con lettiera o senza lettiera (materassino sintetico) + corsia di smistamento e zona di alimentazione a pavimento pieno con asporto meccanico delle deiezioni (raschiatore)
	<b>Ventilazione naturale</b>	<input checked="" type="checkbox"/>	
	<b>Movimentatori d'aria interni</b>	<input type="checkbox"/>	
			<b>Note</b>

## VALUTAZIONE ALLEVAMENTO

<b>Peso vivo medio allevato (ton)</b>	22
---------------------------------------	----

<b>Classificazione dell'insediamento per peso allevato</b>	
<b>Limite massimo di classe 1 (ton) BOVINI</b>	120
<b>Tipo allevamento</b>	
Struttura agricolo produttiva	<input checked="" type="checkbox"/>
Allevamento intensivo in classe 1	<input type="checkbox"/>
Allevamento intensivo in classe 2	<input type="checkbox"/>
Allevamento intensivo in classe 3	<input type="checkbox"/>

<b>Punteggi insediamento intensivo</b>	
<b>Punteggio tipologia di stabulazione</b>	
<b>Punteggio sistema di ventilazione</b>	
<b>Punteggio sistema di stoccaggio</b>	
<b>Punteggio complessivo</b>	

<b>Distanze di rispetto insediamento intensivo (m)</b>	
<b>Distanza dai confini di proprietà</b>	
<b>Distanza dai limiti della zona agricola</b>	
<b>Distanza da residenze civili sparse</b>	
<b>Distanza da residenze civili concentrate (centri abitati)</b>	

# COMUNE DI CASTELFRANCO VENETO

(PROVINCIA DI TREVISO)



## PIANO DEGLI INTERVENTI

### Allevamenti zootecnici

<b>Unità n.</b>	<b>35</b>
-----------------	-----------

<b>Codice Aziendale</b>	<b>012TV266</b>
-------------------------	-----------------

<b>Ditta conduttrice</b>	Bragagnolo Secondo
--------------------------	--------------------

<b>Indirizzo insediamento</b>	Via Sanguettara, 2/C
-------------------------------	----------------------

<b>Allegati</b>	<ul style="list-style-type: none"><li>• Ubicazione</li><li>• Documentazione fotografica</li><li>• Scheda rilievo allevamento</li><li>• Valutazione allevamento</li></ul>
-----------------	--

## UBICAZIONE



**Estratto Catastale (1:2.000) - Fig. 7, mapp. 455**



**Estratto satellitare 2017 (1:2.000)**

## DOCUMENTAZIONE FOTOGRAFICA



**Foto**



**Foto**

## SCHEDA RILIEVO ALLEVAMENTO

<b>Fondo</b>	<b>Sup. agricola totale (da fascicolo aziendale) (Ha)</b>	8,8615
	<b>Superficie agricola per calcolo U.F. (Ha)</b>	7,4488

Consistenza zootecnica	SPECIE	TIPO	CAPI	
	Bovini da latte		Vacche	
			Manze	
	Bovini ingrasso		> 12 mesi	50
			< 12 mesi	
	Suini		Scrofe	
			Da ingrasso	
	Avicoli		Polli ingrasso	
		Ovaiole		
Conigli		Ingrasso		
		Fattrici		
Altro _____				

<b>Fondo</b>	<b>U.F. prodotte in azienda (da colture)</b>	37.532	
	<b>U.F. fabbisogno allevamento</b>	105.000	
	<b>Quota minima di approvvigionamento (%)</b>	20	
	<b>Connessione con il fondo</b>	SI	<input checked="" type="checkbox"/>
		NO	<input type="checkbox"/>
<b>Verifica rapporto di copertura</b>	SI	<input checked="" type="checkbox"/>	
	NO	<input type="checkbox"/>	

<b>Stabulazione</b>	Fissa su lettiera	<input type="checkbox"/>	<b>Gestione deiezioni</b> (DGR 856/2012 - DGR 816/2017 All. B)
	Libera su lettiera	<input type="checkbox"/>	
	Libera su grigliato	<input checked="" type="checkbox"/>	
	In gabbie	<input type="checkbox"/>	
	In box	<input type="checkbox"/>	
	In batteria	<input type="checkbox"/>	
	A terra	<input type="checkbox"/>	
Altro _____		<input type="checkbox"/>	Specie allevata
			BOVINI
<b>Stoccaggio</b>	Concimaia coperta	<input type="checkbox"/>	<b>Stabulazione e sistema di pulizia</b>
	Concimaia scoperta	<input type="checkbox"/>	
	Vasca scoperta	<input type="checkbox"/>	
	Vasca chiusa	<input checked="" type="checkbox"/>	
	Vasca coperta con arieggiatore	<input type="checkbox"/>	
	Vasca coperta senza arieggiatore	<input type="checkbox"/>	
<b>Vent.</b>	Ventilazione forzata positiva o negativa	<input type="checkbox"/>	<b>Note</b>
	Ventilazione naturale	<input checked="" type="checkbox"/>	
	Movimentatori d'aria interni	<input type="checkbox"/>	

stabulazione libera su grigliato e pulizia frequente della vasca di raccolta tramite raschiatore meccanico.



## VALUTAZIONE ALLEVAMENTO

<b>Peso vivo medio allevato (ton)</b>	20
---------------------------------------	----

<b>Classificazione dell'insediamento per peso allevato</b>	
<b>Limite massimo di classe 1 (ton) BOVINI</b>	120
<b>Tipo allevamento</b>	
Struttura agricolo produttiva	<input checked="" type="checkbox"/>
Allevamento intensivo in classe 1	<input type="checkbox"/>
Allevamento intensivo in classe 2	<input type="checkbox"/>
Allevamento intensivo in classe 3	<input type="checkbox"/>

<b>Punteggi insediamento intensivo</b>	
<b>Punteggio tipologia di stabulazione</b>	
<b>Punteggio sistema di ventilazione</b>	
<b>Punteggio sistema di stoccaggio</b>	
<b>Punteggio complessivo</b>	

<b>Distanze di rispetto insediamento intensivo (m)</b>	
<b>Distanza dai confini di proprietà</b>	
<b>Distanza dai limiti della zona agricola</b>	
<b>Distanza da residenze civili sparse</b>	
<b>Distanza da residenze civili concentrate (centri abitati)</b>	

# COMUNE DI CASTELFRANCO VENETO

(PROVINCIA DI TREVISO)



## PIANO DEGLI INTERVENTI

### Allevamenti zootecnici

<b>Unità n.</b>	<b>36</b>
-----------------	-----------

<b>Codice Aziendale</b>	<b>012TV294</b>
-------------------------	-----------------

<b>Ditta conduttrice</b>	Meggetto Gino
--------------------------	---------------

<b>Indirizzo insediamento</b>	Via Cervan, 42/A
-------------------------------	------------------

<b>Allegati</b>	<ul style="list-style-type: none"><li>• Ubicazione</li><li>• Documentazione fotografica</li><li>• Scheda rilievo allevamento</li><li>• Valutazione allevamento</li></ul>
-----------------	--

## UBICAZIONE

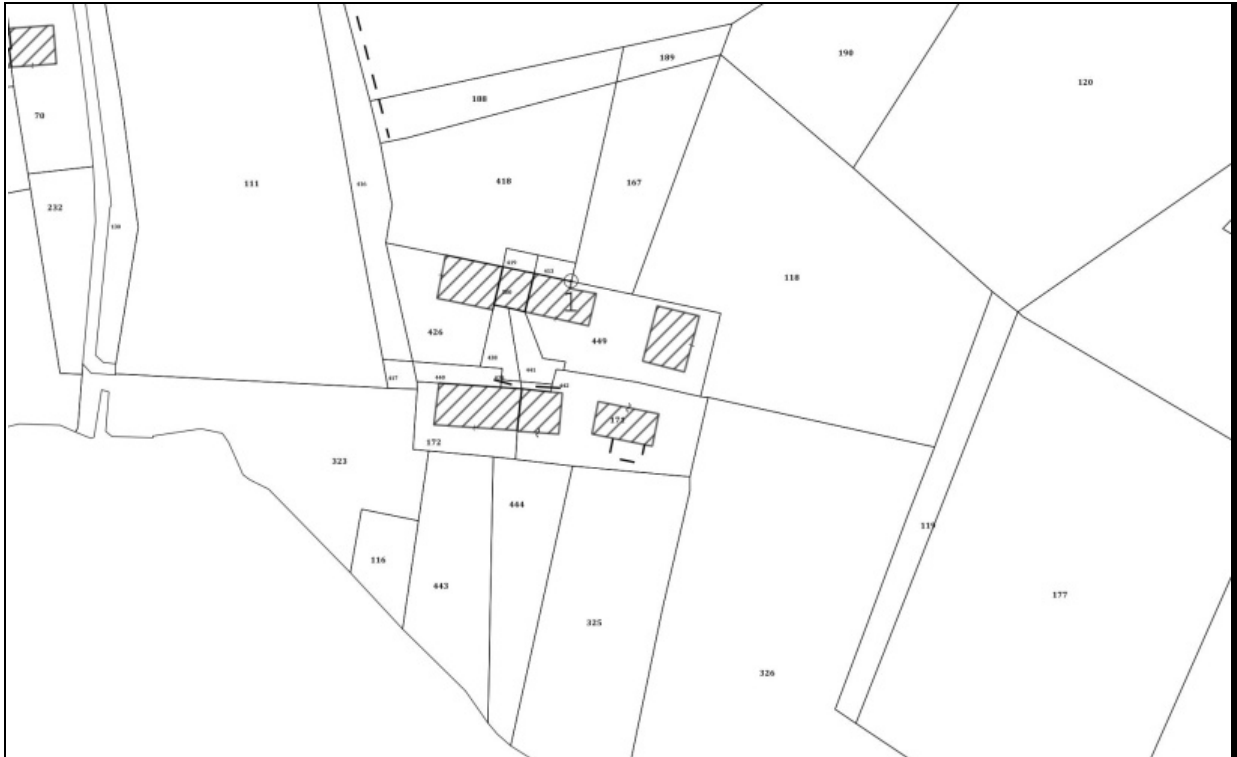

**Estratto Catastale (1:2.000) - Fig. 7, mapp. 171**



**Estratto satellitare 2017 (1:2.000)**

## DOCUMENTAZIONE FOTOGRAFICA



Foto



Foto

## SCHEDA RILIEVO ALLEVAMENTO

<b>Fondo</b>	<b>Sup. agricola totale (da fascicolo aziendale) (Ha)</b>	1,5333
	<b>Superficie agricola per calcolo U.F. (Ha)</b>	1,1629

<b>Consistenza zootecnica</b>	<b>SPECIE</b>	<b>TIPO</b>	<b>CAPI</b>	
	<b>Bovini da latte</b>		Vacche	24
			Manze	
	<b>Bovini ingrasso</b>		> 12 mesi	
			< 12 mesi	
	<b>Suini</b>		Scrofe	
			Da ingrasso	
	<b>Avicoli</b>		Polli ingrasso	
		Ovaiole		
<b>Conigli</b>		Ingrasso		
		Fattrici		
<b>Altro</b> _____				

<b>Fondo</b>	<b>U.F. prodotte in azienda (da colture)</b>	5.931	
	<b>U.F. fabbisogno allevamento</b>	55.600	
	<b>Quota minima di approvvigionamento (%)</b>	20	
	<b>Connessione con il fondo</b>	SI	<input type="checkbox"/>
		NO	<input checked="" type="checkbox"/>
<b>Verifica rapporto di copertura</b>	SI	<input checked="" type="checkbox"/>	
	NO	<input type="checkbox"/>	

<b>Stabulazione</b>	<b>Fissa su lettiera</b>	<input checked="" type="checkbox"/>	<b>Gestione deiezioni</b> (DGR 856/2012 - DGR 816/2017 All. B)
	<b>Libera su lettiera</b>	<input type="checkbox"/>	
	<b>Libera su grigliato</b>	<input type="checkbox"/>	<b>Specie allevata</b> BOVINI
	<b>In gabbie</b>	<input type="checkbox"/>	<b>Stabulazione e sistema di pulizia</b>  stabulazione fissa su lettiera o senza lettiera (materassino sintetico) + asporto meccanico delle deiezioni (raschiatore)
	<b>In box</b>	<input type="checkbox"/>	
	<b>In batteria</b>	<input type="checkbox"/>	
	<b>A terra</b>	<input type="checkbox"/>	
<b>Altro</b> _____	<input type="checkbox"/>		
<b>Stoccaggio</b>	<b>Concimaia coperta</b>	<input type="checkbox"/>	<b>Note</b>
	<b>Concimaia scoperta</b>	<input checked="" type="checkbox"/>	
	<b>Vasca scoperta</b>	<input type="checkbox"/>	
	<b>Vasca chiusa</b>	<input type="checkbox"/>	
	<b>Vasca coperta con arieggiatore</b>	<input type="checkbox"/>	
	<b>Vasca coperta senza arieggiatore</b>	<input type="checkbox"/>	
<b>Vent.</b>	<b>Ventilazione forzata positiva o negativa</b>	<input type="checkbox"/>	
	<b>Ventilazione naturale</b>	<input checked="" type="checkbox"/>	
	<b>Movimentatori d'aria interni</b>	<input type="checkbox"/>	

## VALUTAZIONE ALLEVAMENTO

<b>Peso vivo medio allevato (ton)</b>	10
---------------------------------------	----

<b>Classificazione dell'insediamento per peso allevato</b>	
<b>Limite massimo di classe 1 (ton) BOVINI</b>	120
<b>Tipo allevamento</b>	
Struttura agricolo produttiva	<input type="checkbox"/>
Allevamento intensivo in classe 1	<input checked="" type="checkbox"/>
Allevamento intensivo in classe 2	<input type="checkbox"/>
Allevamento intensivo in classe 3	<input type="checkbox"/>

<b>Punteggi insediamento intensivo</b>	
<b>Punteggio tipologia di stabulazione</b>	0
<b>Punteggio sistema di ventilazione</b>	0
<b>Punteggio sistema di stoccaggio</b>	10
<b>Punteggio complessivo</b>	

<b>Distanze di rispetto insediamento intensivo (m)</b>	
<b>Distanza dai confini di proprietà</b>	15
<b>Distanza dai limiti della zona agricola</b>	100
<b>Distanza da residenze civili sparse</b>	50
<b>Distanza da residenze civili concentrate (centri abitati)</b>	100

# COMUNE DI CASTELFRANCO VENETO

(PROVINCIA DI TREVISO)



## PIANO DEGLI INTERVENTI

### Allevamenti zootecnici

<b>Unità n.</b>	<b>38</b>	<b>Codice Aziendale</b>	<b>012TV312</b>
-----------------	-----------	-------------------------	-----------------

<b>Ditta conduttrice</b>	Società Agricola Il Portico s.s. di Murarotto Diego & C.
--------------------------	--

<b>Indirizzo insediamento</b>	Via Casoni, 6/A
-------------------------------	-----------------

<b>Allegati</b>	<ul style="list-style-type: none"><li>• Ubicazione</li><li>• Documentazione fotografica</li><li>• Scheda rilievo allevamento</li><li>• Valutazione allevamento</li></ul>
-----------------	--

## UBICAZIONE



**Estratto Catastale (1:2.000) - Fig. 3, mapp. 522**



**Estratto satellitare 2017 (1:2.000)**



## DOCUMENTAZIONE FOTOGRAFICA



**Foto**



**Foto**

## SCHEDA RILIEVO ALLEVAMENTO

<b>Fondo</b>	<b>Sup. agricola totale (da fascicolo aziendale) (Ha)</b>	31,4837
	<b>Superficie agricola per calcolo U.F. (Ha)</b>	28,5835

<b>Consistenza zootecnica</b>	<b>SPECIE</b>	<b>TIPO</b>	<b>CAPI</b>	
	<b>Bovini da latte</b>		<b>Vacche</b>	98
			<b>Manze</b>	
	<b>Bovini ingrasso</b>		<b>&gt; 12 mesi</b>	
			<b>&lt; 12 mesi</b>	
	<b>Suini</b>		<b>Scrofe</b>	
			<b>Da ingrasso</b>	
	<b>Avicoli</b>		<b>Polli ingrasso</b>	
		<b>Ovaiole</b>		
<b>Conigli</b>		<b>Ingrasso</b>		
		<b>Fattrici</b>		
<b>Altro _____</b>				

<b>Fondo</b>	<b>U.F. prodotte in azienda (da colture)</b>	140.601	
	<b>U.F. fabbisogno allevamento</b>	240.200	
	<b>Quota minima di approvvigionamento (%)</b>	20	
	<b>Connessione con il fondo</b>	SI	<input checked="" type="checkbox"/>
		NO	<input type="checkbox"/>
<b>Verifica rapporto di copertura</b>	SI	<input checked="" type="checkbox"/>	
	NO	<input type="checkbox"/>	

<b>Stabulazione</b>	<b>Fissa su lettiera</b>	<input type="checkbox"/>	<b>Gestione deiezioni</b> (DGR 856/2012 - DGR 816/2017 All. B)
	<b>Libera su lettiera</b>	<input checked="" type="checkbox"/>	
	<b>Libera su grigliato</b>	<input type="checkbox"/>	
	<b>In gabbie</b>	<input type="checkbox"/>	
	<b>In box</b>	<input type="checkbox"/>	
	<b>In batteria</b>	<input type="checkbox"/>	
	<b>A terra</b>	<input type="checkbox"/>	
<b>Altro _____</b>		<input type="checkbox"/>	
<b>Stoccaggio</b>	<b>Concimaia coperta</b>	<input type="checkbox"/>	<b>Specie allevata</b>   BOVINI
	<b>Concimaia scoperta</b>	<input type="checkbox"/>	
	<b>Vasca scoperta</b>	<input type="checkbox"/>	
	<b>Vasca chiusa</b>	<input checked="" type="checkbox"/>	
	<b>Vasca coperta con arieggiatore</b>	<input type="checkbox"/>	
	<b>Vasca coperta senza arieggiatore</b>	<input type="checkbox"/>	
<b>Vent.</b>	<b>Ventilazione forzata positiva o negativa</b>	<input type="checkbox"/>	<b>Stabulazione e sistema di pulizia</b>  stabulazione libera su cuccette con lettiera o senza lettiera (materassino sintetico) + corsia di smistamento e zona di alimentazione a pavimento pieno con asporto meccanico delle deiezioni (raschiatore)
	<b>Ventilazione naturale</b>	<input checked="" type="checkbox"/>	
	<b>Movimentatori d'aria interni</b>	<input type="checkbox"/>	
			<b>Note</b>

## VALUTAZIONE ALLEVAMENTO

<b>Peso vivo medio allevato (ton)</b>	44,8
---------------------------------------	------

<b>Classificazione dell'insediamento per peso allevato</b>	
<b>Limite massimo di classe 1 (ton) BOVINI</b>	120
<b>Tipo allevamento</b>	
Struttura agricolo produttiva	<input checked="" type="checkbox"/>
Allevamento intensivo in classe 1	<input type="checkbox"/>
Allevamento intensivo in classe 2	<input type="checkbox"/>
Allevamento intensivo in classe 3	<input type="checkbox"/>

<b>Punteggi insediamento intensivo</b>	
<b>Punteggio tipologia di stabulazione</b>	
<b>Punteggio sistema di ventilazione</b>	
<b>Punteggio sistema di stoccaggio</b>	
<b>Punteggio complessivo</b>	

<b>Distanze di rispetto insediamento intensivo (m)</b>	
<b>Distanza dai confini di proprietà</b>	
<b>Distanza dai limiti della zona agricola</b>	
<b>Distanza da residenze civili sparse</b>	
<b>Distanza da residenze civili concentrate (centri abitati)</b>	

# COMUNE DI CASTELFRANCO VENETO

(PROVINCIA DI TREVISO)



## PIANO DEGLI INTERVENTI

### Allevamenti zootecnici

<b>Unità n.</b>	<b>40</b>
-----------------	-----------

<b>Codice Aziendale</b>	<b>012TV316</b>
-------------------------	-----------------

<b>Ditta conduttrice</b>	Comacchio Giorgio
--------------------------	-------------------

<b>Indirizzo insediamento</b>	Via Brugnari, 6
-------------------------------	-----------------

<b>Allegati</b>	<ul style="list-style-type: none"><li>• Ubicazione</li><li>• Documentazione fotografica</li><li>• Scheda rilievo allevamento</li><li>• Valutazione allevamento</li></ul>
-----------------	--

## UBICAZIONE

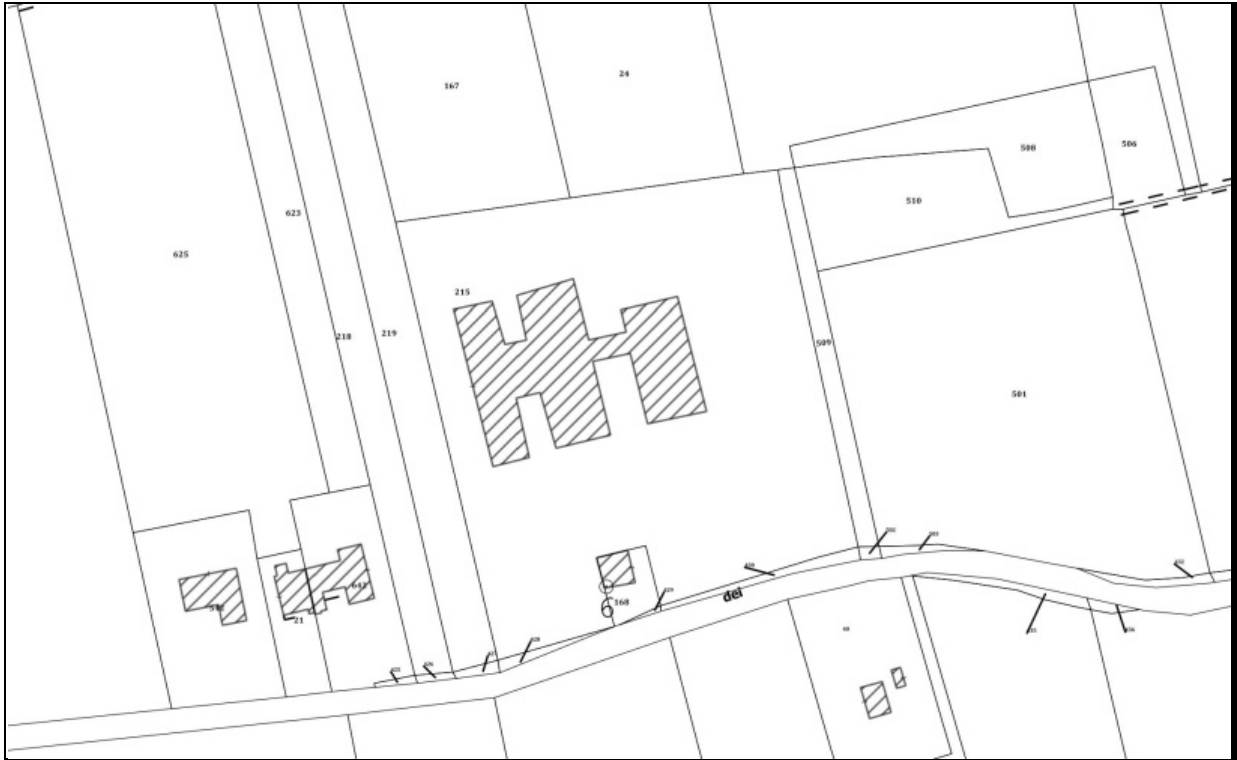

**Estratto Catastale (1:2.000) - Fig. 32, mapp. 215**



**Estratto satellitare 2017 (1:2.000)**

## DOCUMENTAZIONE FOTOGRAFICA



**Foto**



**Foto**

## SCHEDA RILIEVO ALLEVAMENTO

<b>Fondo</b>	<b>Sup. agricola totale (da fascicolo aziendale) (Ha)</b>	1,0190
	<b>Superficie agricola per calcolo U.F. (Ha)</b>	0,9800

<b>Consistenza zootecnica</b>	<b>SPECIE</b>	<b>TIPO</b>	<b>CAPI</b>	
	<b>Bovini da latte</b>		<b>Vacche</b>	
			<b>Manze</b>	
	<b>Bovini ingrasso</b>		<b>&gt; 12 mesi</b>	
			<b>&lt; 12 mesi</b>	300
	<b>Suini</b>		<b>Scrofe</b>	
			<b>Da ingrasso</b>	
	<b>Avicoli</b>		<b>Polli ingrasso</b>	
		<b>Ovaiole</b>		
<b>Conigli</b>		<b>Ingrasso</b>		
		<b>Fattrici</b>		
<b>Altro _____</b>				

<b>Fondo</b>	<b>U.F. prodotte in azienda (da colture)</b>	4.998	
	<b>U.F. fabbisogno allevamento</b>	300.000	
	<b>Quota minima di approvvigionamento (%)</b>	10	
	<b>Connessione con il fondo</b>	SI	<input type="checkbox"/>
		NO	<input checked="" type="checkbox"/>
<b>Verifica rapporto di copertura</b>	SI	<input checked="" type="checkbox"/>	
	NO	<input type="checkbox"/>	

<b>Stabulazione</b>	<b>Fissa su lettiera</b>	<input type="checkbox"/>	<b>Gestione deiezioni</b> (DGR 856/2012 - DGR 816/2017 All. B)	
	<b>Libera su lettiera</b>	<input type="checkbox"/>		
	<b>Libera su grigliato</b>	<input type="checkbox"/>		
	<b>In gabbie</b>	<input checked="" type="checkbox"/>		<b>Specie allevata</b>   BOVINI
	<b>In box</b>	<input type="checkbox"/>		
	<b>In batteria</b>	<input type="checkbox"/>		
	<b>A terra</b>	<input type="checkbox"/>		
<b>Altro _____</b>		<input type="checkbox"/>	<b>Stabulazione e sistema di pulizia</b>	
stabulazione libera su grigliato con frequente pulizia della vasca di raccolta.				
<b>Stoccaggio</b>	<b>Concimaia coperta</b>	<input type="checkbox"/>	<b>Note</b>	
	<b>Concimaia scoperta</b>	<input type="checkbox"/>		
	<b>Vasca scoperta</b>	<input checked="" type="checkbox"/>		
	<b>Vasca chiusa</b>	<input type="checkbox"/>		
	<b>Vasca coperta con arieggiatore</b>	<input type="checkbox"/>		
	<b>Vasca coperta senza arieggiatore</b>	<input type="checkbox"/>		
<b>Vent.</b>	<b>Ventilazione forzata positiva o negativa</b>	<input checked="" type="checkbox"/>		
	<b>Ventilazione naturale</b>	<input type="checkbox"/>		
	<b>Movimentatori d'aria interni</b>	<input type="checkbox"/>		

## VALUTAZIONE ALLEVAMENTO

<b>Peso vivo medio allevato (ton)</b>	39
---------------------------------------	----

<b>Classificazione dell'insediamento per peso allevato</b>	
<b>Limite massimo di classe 1 (ton) BOVINI</b>	120
<b>Tipo allevamento</b>	
Struttura agricolo produttiva	<input type="checkbox"/>
Allevamento intensivo in classe 1	<input checked="" type="checkbox"/>
Allevamento intensivo in classe 2	<input type="checkbox"/>
Allevamento intensivo in classe 3	<input type="checkbox"/>

<b>Punteggi insediamento intensivo</b>	
<b>Punteggio tipologia di stabulazione</b>	20
<b>Punteggio sistema di ventilazione</b>	0
<b>Punteggio sistema di stoccaggio</b>	30
<b>Punteggio complessivo</b>	50

<b>Distanze di rispetto insediamento intensivo (m)</b>	
<b>Distanza dai confini di proprietà</b>	15
<b>Distanza dai limiti della zona agricola</b>	150
<b>Distanza da residenze civili sparse</b>	75
<b>Distanza da residenze civili concentrate (centri abitati)</b>	150



# COMUNE DI CASTELFRANCO VENETO

(PROVINCIA DI TREVISO)



## PIANO DEGLI INTERVENTI

### Allevamenti zootecnici

<b>Unità n.</b>	<b>42</b>
-----------------	-----------

<b>Codice Aziendale</b>	<b>012TV319</b>
-------------------------	-----------------

<b>Ditta conduttrice</b>	Squizzato Giorgio
--------------------------	-------------------

<b>Indirizzo insediamento</b>	Via Baciocchi, 30
-------------------------------	-------------------

<b>Allegati</b>	<ul style="list-style-type: none"><li>• Ubicazione</li><li>• Documentazione fotografica</li><li>• Scheda rilievo allevamento</li><li>• Valutazione allevamento</li></ul>
-----------------	--

## UBICAZIONE



**Estratto Catastale (1:2.000) - Fig. 36, mapp. 105, 245**



**Estratto satellitare 2017 (1:2.000)**

## DOCUMENTAZIONE FOTOGRAFICA



**Foto**



**Foto**

## SCHEDA RILIEVO ALLEVAMENTO

<b>Fondo</b>	<b>Sup. agricola totale (da fascicolo aziendale) (Ha)</b>	9,2407
	<b>Superficie agricola per calcolo U.F. (Ha)</b>	7,3302

<b>Consistenza zootecnica</b>	<b>SPECIE</b>	<b>TIPO</b>	<b>CAPI</b>	
	<b>Bovini da latte</b>		Vacche	
			Manze	
	<b>Bovini ingrasso</b>		> 12 mesi	140
			< 12 mesi	
	<b>Suini</b>		Scrofe	
			Da ingrasso	
	<b>Avicoli</b>		Polli ingrasso	
		Ovaiole		
<b>Conigli</b>		Ingrasso		
		Fattrici		
<b>Altro _____</b>				

<b>Fondo</b>	<b>U.F. prodotte in azienda (da colture)</b>	37.213	
	<b>U.F. fabbisogno allevamento</b>	255.000	
	<b>Quota minima di approvvigionamento (%)</b>	20	
	<b>Connessione con il fondo</b>	SI	<input type="checkbox"/>
		NO	<input checked="" type="checkbox"/>
<b>Verifica rapporto di copertura</b>	SI	<input checked="" type="checkbox"/>	
	NO	<input type="checkbox"/>	

<b>Stabulazione</b>	<b>Fissa su lettiera</b>	<input type="checkbox"/>	<b>Gestione deiezioni</b> (DGR 856/2012 - DGR 816/2017 All. B)
	<b>Libera su lettiera</b>	<input type="checkbox"/>	
	<b>Libera su grigliato</b>	<input checked="" type="checkbox"/>	
	<b>In gabbie</b>	<input type="checkbox"/>	
	<b>In box</b>	<input type="checkbox"/>	
	<b>In batteria</b>	<input type="checkbox"/>	
	<b>A terra</b>	<input type="checkbox"/>	
<b>Altro _____</b>		<input type="checkbox"/>	
<b>Stoccaggio</b>	<b>Concimaia coperta</b>	<input type="checkbox"/>	<b>Specie allevata</b>   BOVINI
	<b>Concimaia scoperta</b>	<input type="checkbox"/>	
	<b>Vasca scoperta</b>	<input type="checkbox"/>	
	<b>Vasca chiusa</b>	<input checked="" type="checkbox"/>	
	<b>Vasca coperta con arieggiatore</b>	<input type="checkbox"/>	
	<b>Vasca coperta senza arieggiatore</b>	<input type="checkbox"/>	
<b>Vent.</b>	<b>Ventilazione forzata positiva o negativa</b>	<input type="checkbox"/>	<b>Stabulazione e sistema di pulizia</b>
	<b>Ventilazione naturale</b>	<input checked="" type="checkbox"/>	
	<b>Movimentatori d'aria interni</b>	<input type="checkbox"/>	
			<p>stabulazione libera su grigliato e pulizia della vasca di raccolta con scarico continuo con soglia di trascinamento.</p>
			<p><b>Note</b></p>

## VALUTAZIONE ALLEVAMENTO

<b>Peso vivo medio allevato (ton)</b>	46,7
---------------------------------------	------

<b>Classificazione dell'insediamento per peso allevato</b>	
<b>Limite massimo di classe 1 (ton) BOVINI</b>	120
<b>Tipo allevamento</b>	
Struttura agricolo produttiva	<input type="checkbox"/>
Allevamento intensivo in classe 1	<input checked="" type="checkbox"/>
Allevamento intensivo in classe 2	<input type="checkbox"/>
Allevamento intensivo in classe 3	<input type="checkbox"/>

<b>Punteggi insediamento intensivo</b>	
<b>Punteggio tipologia di stabulazione</b>	10
<b>Punteggio sistema di ventilazione</b>	0
<b>Punteggio sistema di stoccaggio</b>	0
<b>Punteggio complessivo</b>	10

<b>Distanze di rispetto insediamento intensivo (m)</b>	
<b>Distanza dai confini di proprietà</b>	15
<b>Distanza dai limiti della zona agricola</b>	100
<b>Distanza da residenze civili sparse</b>	50
<b>Distanza da residenze civili concentrate (centri abitati)</b>	100

# COMUNE DI CASTELFRANCO VENETO

(PROVINCIA DI TREVISO)



## PIANO DEGLI INTERVENTI

### Allevamenti zootecnici

<b>Unità n.</b>	<b>44</b>	<b>Codice Aziendale</b>	<b>012TV321</b>
<b>Ditta conduttrice</b>	Zanellato Angelo		
<b>Indirizzo insediamento</b>	Via Postioma, 80		
<b>Allegati</b>	<ul style="list-style-type: none"><li>• Ubicazione</li><li>• Documentazione fotografica</li><li>• Scheda rilievo allevamento</li><li>• Valutazione allevamento</li></ul>		

## UBICAZIONE

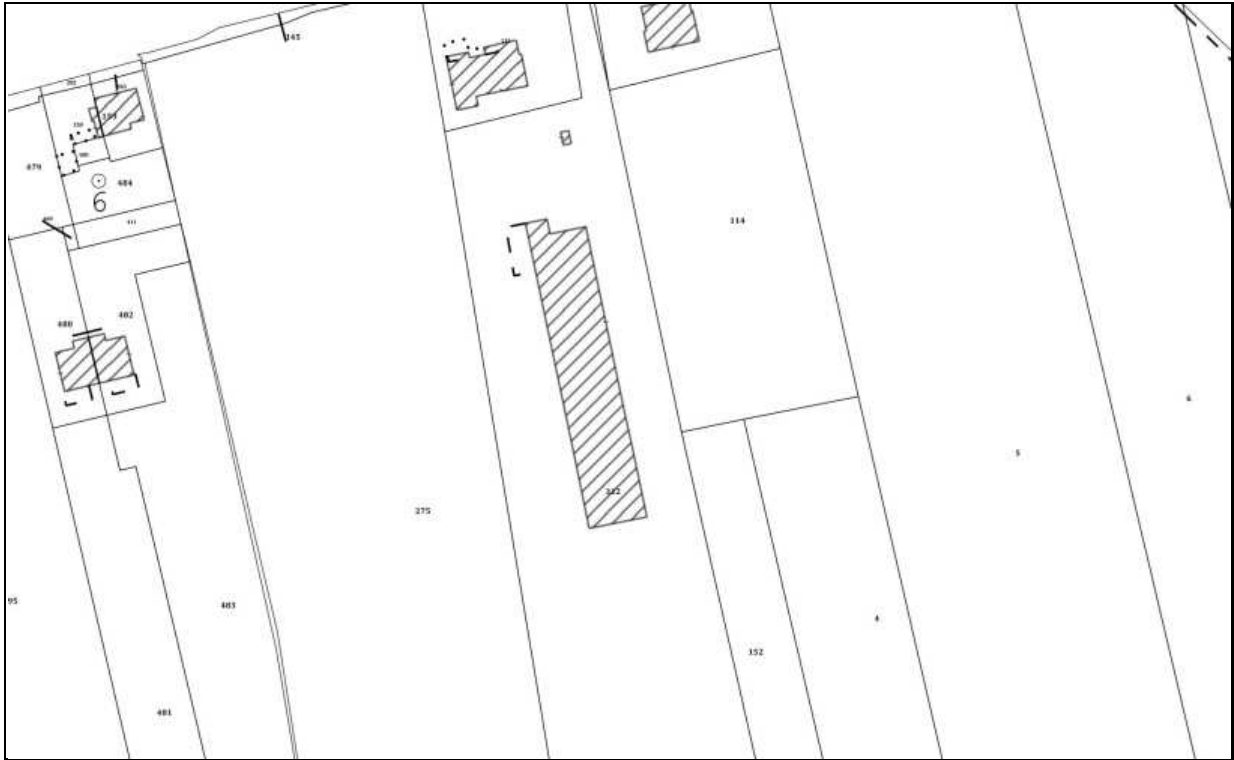

**Estratto Catastale (1:2.000) - Fig. 49, mapp. 312**



**Estratto satellitare 2017 (1:2.000)**

## DOCUMENTAZIONE FOTOGRAFICA



**Foto**

**Foto**



## SCHEDA RILIEVO ALLEVAMENTO

<b>Fondo</b>	<b>Sup. agricola totale (da fascicolo aziendale) (Ha)</b>	1,3947
	<b>Superficie agricola per calcolo U.F. (Ha)</b>	0,8822

<b>Consistenza zootecnica</b>	<b>SPECIE</b>	<b>TIPO</b>	<b>CAPI</b>	
	<b>Bovini da latte</b>	Vacche		
		Manze		
	<b>Bovini ingrasso</b>	> 12 mesi		88
		< 12 mesi		
	<b>Suini</b>	Scrofe		
		Da ingrasso		
	<b>Avicoli</b>	Polli ingrasso		
Ovaiole				
<b>Conigli</b>	Ingrasso			
	Fattrici			
<b>Altro _____</b>				

<b>Fondo</b>	<b>U.F. prodotte in azienda (da colture)</b>	3.800	
	<b>U.F. fabbisogno allevamento</b>	184.800	
	<b>Quota minima di approvvigionamento (%)</b>	20	
	<b>Connessione con il fondo</b>	SI	<input type="checkbox"/>
		NO	<input checked="" type="checkbox"/>
<b>Verifica rapporto di copertura</b>	SI	<input checked="" type="checkbox"/>	
	NO	<input type="checkbox"/>	

<b>Stabulazione</b>	<b>Fissa su lettiera</b>	<input type="checkbox"/>	<b>Gestione deiezioni</b> (DGR 856/2012 - DGR 816/2017 All. B)	
	<b>Libera su lettiera</b>	<input type="checkbox"/>		
	<b>Libera su grigliato</b>	<input checked="" type="checkbox"/>		
	<b>In gabbie</b>	<input type="checkbox"/>		
	<b>In box</b>	<input type="checkbox"/>	<b>Specie allevata</b>	BOVINI
	<b>In batteria</b>	<input type="checkbox"/>	<b>Stabulazione e sistema di pulizia</b>	
	<b>A terra</b>	<input type="checkbox"/>	stabulazione libera su grigliato e pulizia della vasca di raccolta con scarico continuo con soglia di trascinamento.	
	<b>Altro _____</b>	<input type="checkbox"/>	<b>Note</b>	
<b>Stoccaggio</b>	<b>Concimaia coperta</b>	<input type="checkbox"/>	<b>Note</b>	
	<b>Concimaia scoperta</b>	<input type="checkbox"/>		
	<b>Vasca scoperta</b>	<input type="checkbox"/>		
	<b>Vasca chiusa</b>	<input checked="" type="checkbox"/>		
	<b>Vasca coperta con arieggiatore</b>	<input type="checkbox"/>		
	<b>Vasca coperta senza arieggiatore</b>	<input type="checkbox"/>		
<b>Vent.</b>	<b>Ventilazione forzata positiva o negativa</b>	<input type="checkbox"/>	<b>Note</b>	
	<b>Ventilazione naturale</b>	<input checked="" type="checkbox"/>		
	<b>Movimentatori d'aria interni</b>	<input type="checkbox"/>		

## VALUTAZIONE ALLEVAMENTO

<b>Peso vivo medio allevato (ton)</b>	35,2
---------------------------------------	------

<b>Classificazione dell'insediamento per peso allevato</b>	
<b>Limite massimo di classe 1 (ton) BOVINI</b>	120
<b>Tipo allevamento</b>	
Struttura agricolo produttiva	<input type="checkbox"/>
Allevamento intensivo in classe 1	<input checked="" type="checkbox"/>
Allevamento intensivo in classe 2	<input type="checkbox"/>
Allevamento intensivo in classe 3	<input type="checkbox"/>

<b>Punteggi insediamento intensivo</b>	
<b>Punteggio tipologia di stabulazione</b>	10
<b>Punteggio sistema di ventilazione</b>	0
<b>Punteggio sistema di stoccaggio</b>	0
<b>Punteggio complessivo</b>	10

<b>Distanze di rispetto insediamento intensivo (m)</b>	
<b>Distanza dai confini di proprietà</b>	15
<b>Distanza dai limiti della zona agricola</b>	100
<b>Distanza da residenze civili sparse</b>	50
<b>Distanza da residenze civili concentrate (centri abitati)</b>	100

# COMUNE DI CASTELFRANCO VENETO

(PROVINCIA DI TREVISO)



## PIANO DEGLI INTERVENTI

### Allevamenti zootecnici

<b>Unità n.</b>	<b>46</b>
-----------------	-----------

<b>Codice Aziendale</b>	<b>012TV366</b>
-------------------------	-----------------

<b>Ditta conduttrice</b>	Cooperativa Sociale Agricola Campoverde
--------------------------	---

<b>Indirizzo insediamento</b>	Via Loreggia, 36
-------------------------------	------------------

<b>Allegati</b>	<ul style="list-style-type: none"><li>• Ubicazione</li><li>• Documentazione fotografica</li><li>• Scheda rilievo allevamento</li><li>• Valutazione allevamento</li></ul>
-----------------	--

## UBICAZIONE

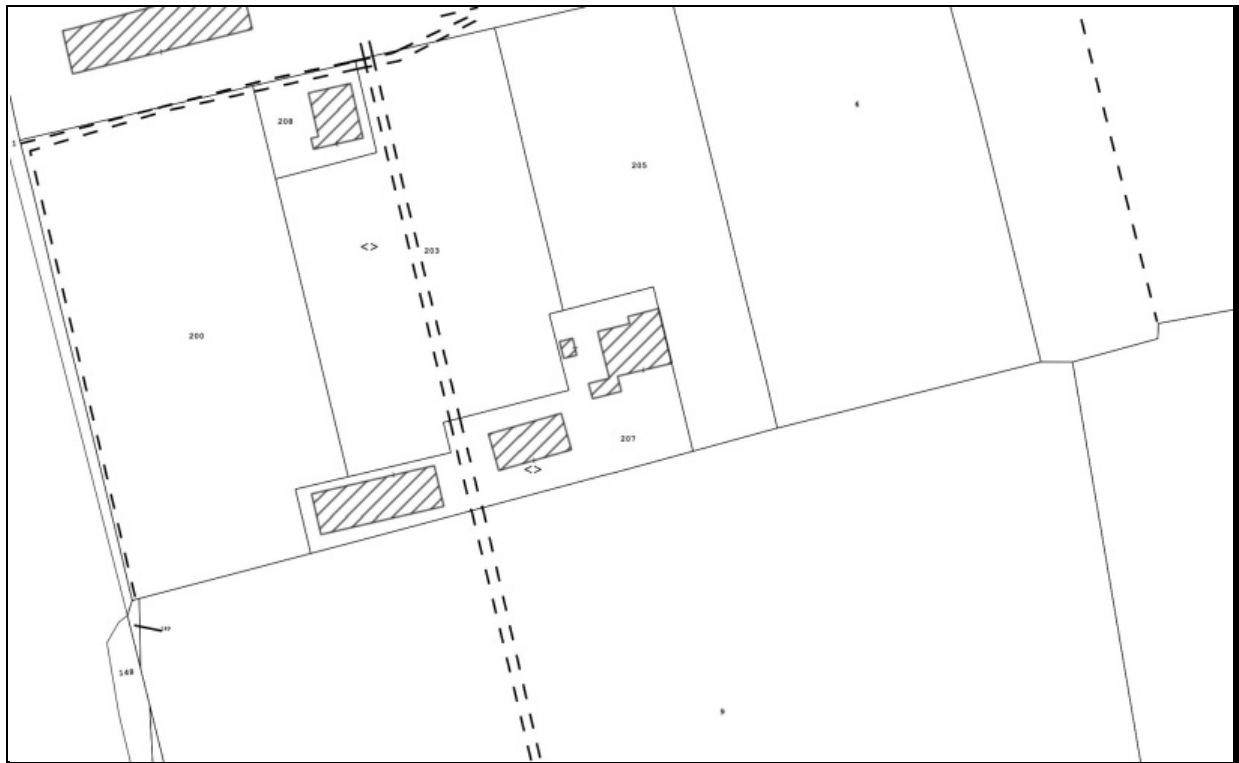

**Estratto Catastale (1:2.000) - Fig. 37, mapp. 207**



**Estratto satellitare 2017 (1:2.000)**

## DOCUMENTAZIONE FOTOGRAFICA



**Foto**



**Foto**

## SCHEDA RILIEVO ALLEVAMENTO

<b>Fondo</b>	<b>Sup. agricola totale (da fascicolo aziendale) (Ha)</b>	9,0586
	<b>Superficie agricola per calcolo U.F. (Ha)</b>	6,8499

<b>Consistenza zootecnica</b>	<b>SPECIE</b>	<b>TIPO</b>	<b>CAPI</b>	
	<b>Bovini da latte</b>		Vacche	
			Manze	
	<b>Bovini ingrasso</b>		> 12 mesi	
			< 12 mesi	
	<b>Suini</b>		Scrofe	
			Da ingrasso	28
	<b>Avicoli</b>		Polli ingrasso	
		Ovaiole		
<b>Conigli</b>		Ingrasso		
		Fattrici		
<b>Altro _____</b>				

<b>Fondo</b>	<b>U.F. prodotte in azienda (da colture)</b>	10.013	
	<b>U.F. fabbisogno allevamento</b>	22.400	
	<b>Quota minima di approvvigionamento (%)</b>	25	
	<b>Connessione con il fondo</b>	SI	<input checked="" type="checkbox"/>
		NO	<input type="checkbox"/>
<b>Verifica rapporto di copertura</b>	SI	<input checked="" type="checkbox"/>	
	NO	<input type="checkbox"/>	

<b>Stabulazione</b>	<b>Fissa su lettiera</b>	<input type="checkbox"/>	<b>Gestione deiezioni</b> (DGR 856/2012 - DGR 816/2017 All. B)
	<b>Libera su lettiera</b>	<input type="checkbox"/>	
	<b>Libera su grigliato</b>	<input type="checkbox"/>	
	<b>In gabbie</b>	<input type="checkbox"/>	
	<b>In box</b>	<input checked="" type="checkbox"/>	
	<b>In batteria</b>	<input type="checkbox"/>	
	<b>A terra</b>	<input type="checkbox"/>	
<b>Altro _____</b>		<input type="checkbox"/>	<b>Specie allevata</b>   SUINI
<b>Stoccaggio</b>	<b>Concimaia coperta</b>	<input type="checkbox"/>	<b>Stabulazione e sistema di pulizia</b>  box con pavimento pieno e lettiera integrale (su tutta la superficie).
	<b>Concimaia scoperta</b>	<input checked="" type="checkbox"/>	
	<b>Vasca scoperta</b>	<input type="checkbox"/>	
	<b>Vasca chiusa</b>	<input type="checkbox"/>	
	<b>Vasca coperta con arieggiatore</b>	<input type="checkbox"/>	
	<b>Vasca coperta senza arieggiatore</b>	<input type="checkbox"/>	
<b>Vent.</b>	<b>Ventilazione forzata positiva o negativa</b>	<input type="checkbox"/>	<b>Note</b>
	<b>Ventilazione naturale</b>	<input checked="" type="checkbox"/>	
	<b>Movimentatori d'aria interni</b>	<input type="checkbox"/>	

## VALUTAZIONE ALLEVAMENTO

<b>Peso vivo medio allevato (ton)</b>	2
---------------------------------------	---

<b>Classificazione dell'insediamento per peso allevato</b>	
<b>Limite massimo di classe 1 (ton) SUINI</b>	30
<b>Tipo allevamento</b>	
Struttura agricolo produttiva	<input checked="" type="checkbox"/>
Allevamento intensivo in classe 1	<input type="checkbox"/>
Allevamento intensivo in classe 2	<input type="checkbox"/>
Allevamento intensivo in classe 3	<input type="checkbox"/>

<b>Punteggi insediamento intensivo</b>	
<b>Punteggio tipologia di stabulazione</b>	
<b>Punteggio sistema di ventilazione</b>	
<b>Punteggio sistema di stoccaggio</b>	
<b>Punteggio complessivo</b>	

<b>Distanze di rispetto insediamento intensivo (m)</b>	
<b>Distanza dai confini di proprietà</b>	
<b>Distanza dai limiti della zona agricola</b>	
<b>Distanza da residenze civili sparse</b>	
<b>Distanza da residenze civili concentrate (centri abitati)</b>	

# COMUNE DI CASTELFRANCO VENETO

(PROVINCIA DI TREVISO)



## PIANO DEGLI INTERVENTI

### Allevamenti zootecnici

<b>Unità n.</b>	<b>47</b>
-----------------	-----------

<b>Codice Aziendale</b>	<b>012TV005</b>
-------------------------	-----------------

<b>Ditta conduttrice</b>	Baldassa Silvano
--------------------------	------------------

<b>Indirizzo insediamento</b>	Via Cervan
-------------------------------	------------

<b>Allegati</b>	<ul style="list-style-type: none"><li>• Ubicazione</li><li>• Documentazione fotografica</li><li>• Scheda rilievo allevamento</li><li>• Valutazione allevamento</li></ul>
-----------------	--



## UBICAZIONE

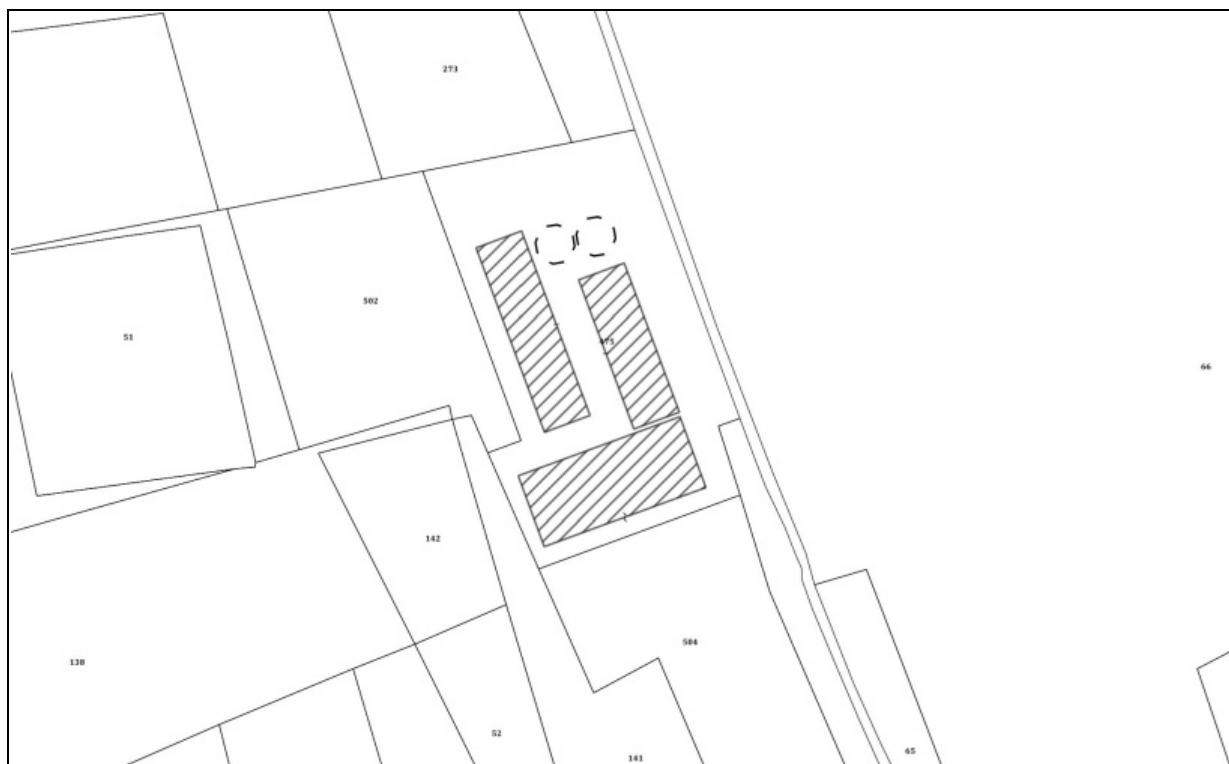

**Estratto Catastale (1:2.000) - Fig. 7, mapp. 475**

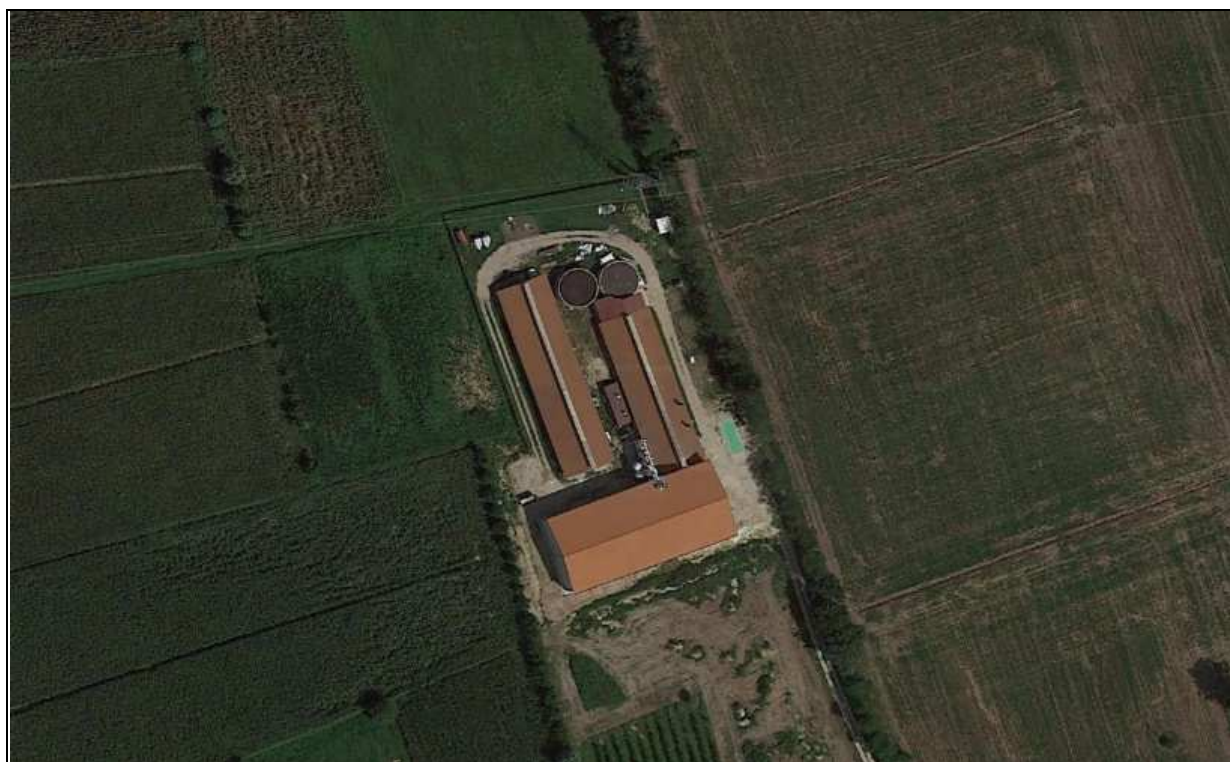

**Estratto satellitare 2017 (1:2.000)**

## DOCUMENTAZIONE FOTOGRAFICA



**Foto**



**Foto**

## SCHEDA RILIEVO ALLEVAMENTO

<b>Fondo</b>	<b>Sup. agricola totale (da fascicolo aziendale) (Ha)</b>	-
	<b>Superficie agricola per calcolo U.F. (Ha)</b>	3,8405

<b>Consistenza zootecnica</b>	<b>SPECIE</b>	<b>TIPO</b>	<b>CAPI</b>	
	<b>Bovini da latte</b>		<b>Vacche</b>	
			<b>Manze</b>	
	<b>Bovini ingrasso</b>		<b>&gt; 12 mesi</b>	
			<b>&lt; 12 mesi</b>	
	<b>Suini</b>		<b>Scrofe</b>	65
			<b>Da ingrasso</b>	680
	<b>Avicoli</b>		<b>Polli ingrasso</b>	
		<b>Ovaiole</b>		
<b>Conigli</b>		<b>Ingrasso</b>		
		<b>Fattrici</b>		
<b>Altro _____</b>				

<b>Fondo</b>	<b>U.F. prodotte in azienda (da colture)</b>	13.135	
	<b>U.F. fabbisogno allevamento</b>	452.000	
	<b>Quota minima di approvvigionamento (%)</b>	25	
	<b>Connessione con il fondo</b>	SI	<input type="checkbox"/>
		NO	<input checked="" type="checkbox"/>
<b>Verifica rapporto di copertura</b>	SI	<input checked="" type="checkbox"/>	
	NO	<input type="checkbox"/>	

<b>Stabulazione</b>	<b>Fissa su lettiera</b>	<input type="checkbox"/>	<b>Gestione deiezioni</b> (DGR 856/2012 - DGR 816/2017 All. B)
	<b>Libera su lettiera</b>	<input type="checkbox"/>	
	<b>Libera su grigliato</b>	<input type="checkbox"/>	
	<b>In gabbie</b>	<input type="checkbox"/>	
	<b>In box</b>	<input checked="" type="checkbox"/>	
	<b>In batteria</b>	<input type="checkbox"/>	
	<b>A terra</b>	<input type="checkbox"/>	
<b>Altro _____</b>		<input type="checkbox"/>	
<b>Stoccaggio</b>	<b>Concimaia coperta</b>	<input type="checkbox"/>	<b>Specie allevata</b>   SUINI
	<b>Concimaia scoperta</b>	<input type="checkbox"/>	
	<b>Vasca scoperta</b>	<input checked="" type="checkbox"/>	
	<b>Vasca chiusa</b>	<input type="checkbox"/>	
	<b>Vasca coperta con arieggiatore</b>	<input type="checkbox"/>	
	<b>Vasca coperta senza arieggiatore</b>	<input type="checkbox"/>	
<b>Vent.</b>	<b>Ventilazione forzata positiva o negativa</b>	<input type="checkbox"/>	<b>Stabulazione e sistema di pulizia</b>
	<b>Ventilazione naturale</b>	<input checked="" type="checkbox"/>	
	<b>Movimentatori d'aria interni</b>	<input type="checkbox"/>	
			<p>box o gabbie con pavimento totalmente fessurato o grigliato con raschiatore.</p>
			<p><b>Note</b></p>

## VALUTAZIONE ALLEVAMENTO

<b>Peso vivo medio allevato (ton)</b>	48,5
---------------------------------------	------

<b>Classificazione dell'insediamento per peso allevato</b>	
<b>Limite massimo di classe 1 (ton) SUINI</b>	30
<b>Tipo allevamento</b>	
Struttura agricolo produttiva	<input type="checkbox"/>
Allevamento intensivo in classe 1	<input type="checkbox"/>
Allevamento intensivo in classe 2	<input checked="" type="checkbox"/>
Allevamento intensivo in classe 3	<input type="checkbox"/>

<b>Punteggi insediamento intensivo</b>	
<b>Punteggio tipologia di stabulazione</b>	10
<b>Punteggio sistema di ventilazione</b>	10
<b>Punteggio sistema di stoccaggio</b>	30
<b>Punteggio complessivo</b>	50

<b>Distanze di rispetto insediamento intensivo (m)</b>	
<b>Distanza dai confini di proprietà</b>	20
<b>Distanza dai limiti della zona agricola</b>	300
<b>Distanza da residenze civili sparse</b>	150
<b>Distanza da residenze civili concentrate (centri abitati)</b>	250