

PLANIMETRIA  
Scala 1:50

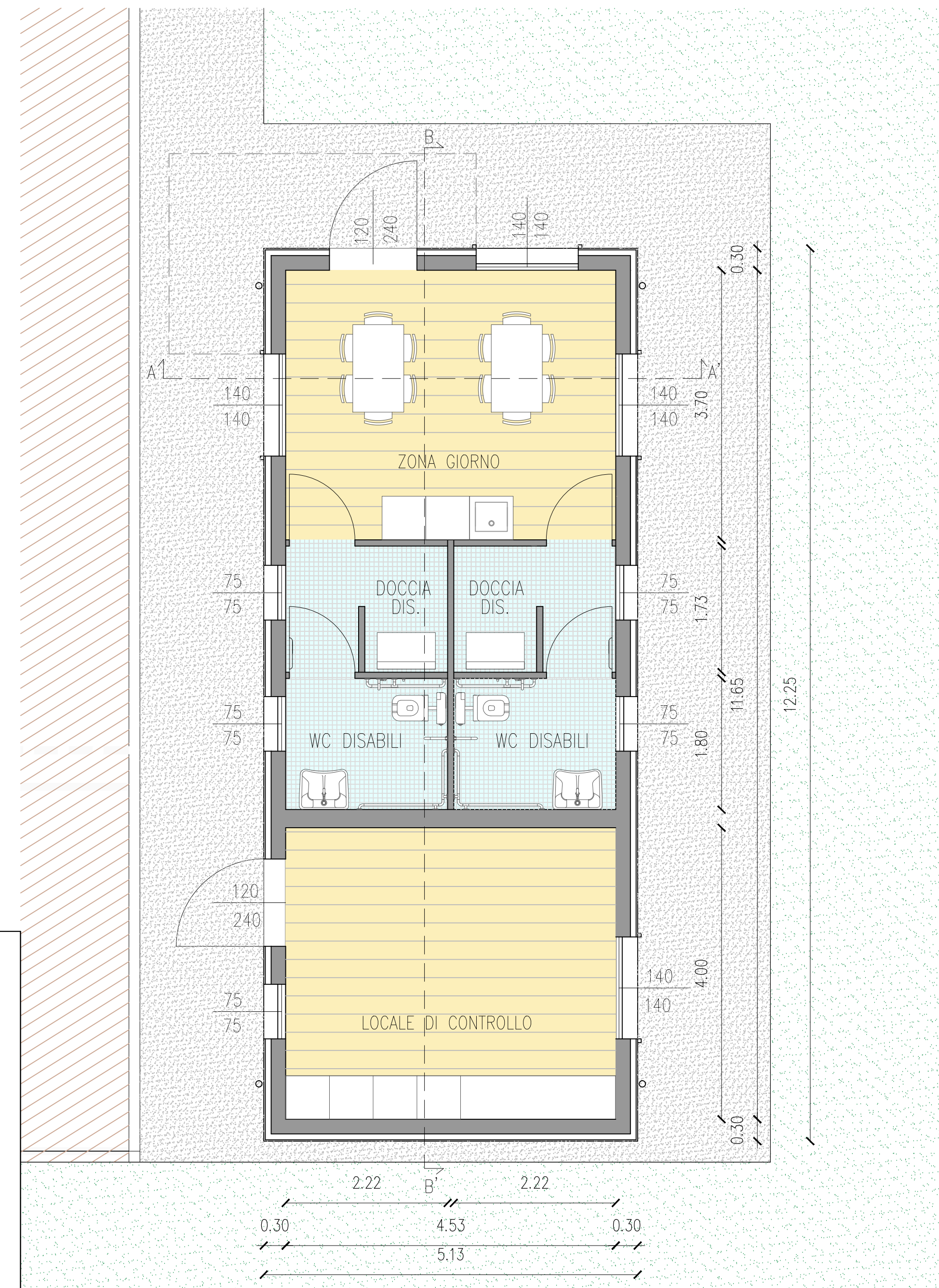

RIFERIMENTI

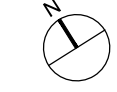

TABELLA RAPPORTO ILLUMINANTE

Ambiente	Superficie mq	Altezza m	Volume mc	Sup. Finestrata mq	1/8	Verifica
Zona giorno	16,76	2,7	45,25	8,76	2,10	positiva
Doccia disabili	3,84	2,7	10,37	0,56	0,48	positiva
W.C. disabili	4	2,7	10,80	0,56	0,5	positiva
Locale di controllo	18,11	2,7	48,90	5,4	2,26	positiva

PROSPETTO NORD EST  
Scala 1:50

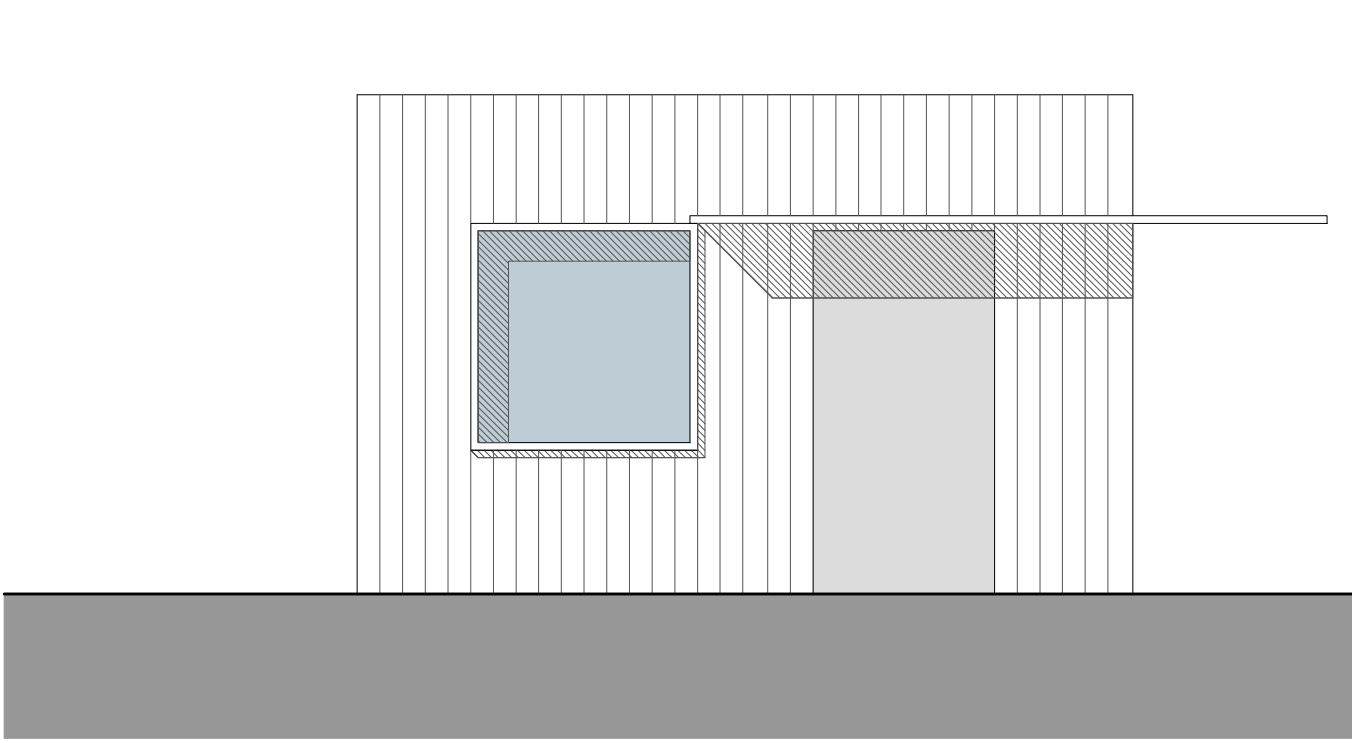

PROSPETTO NORD OVEST  
Scala 1:50

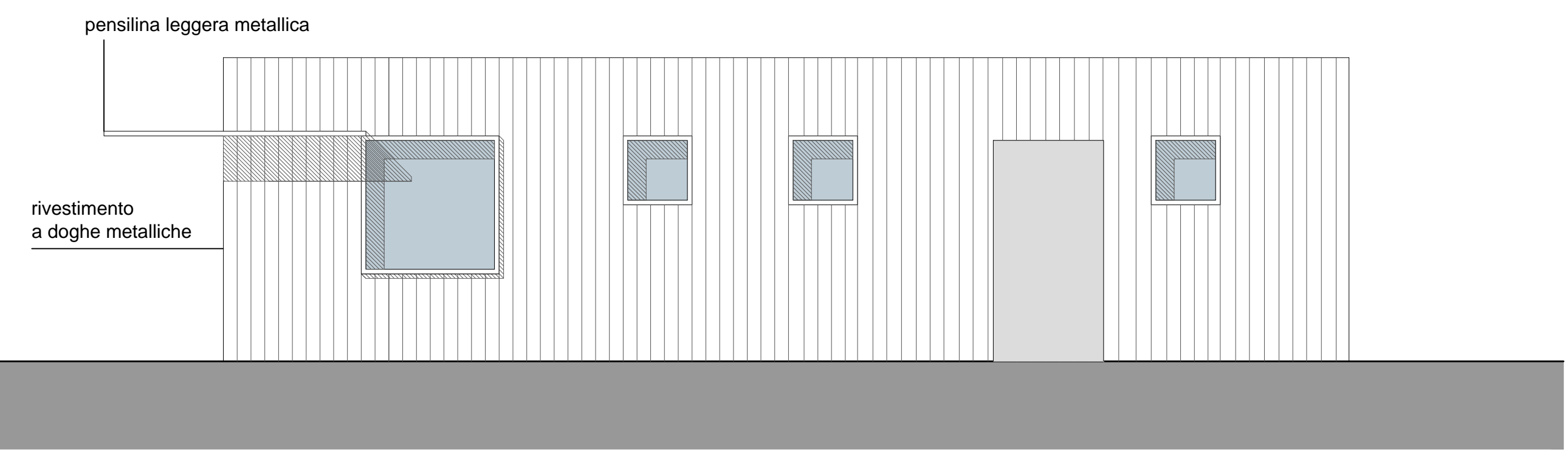

PROSPETTO SUD OVEST  
Scala 1:50

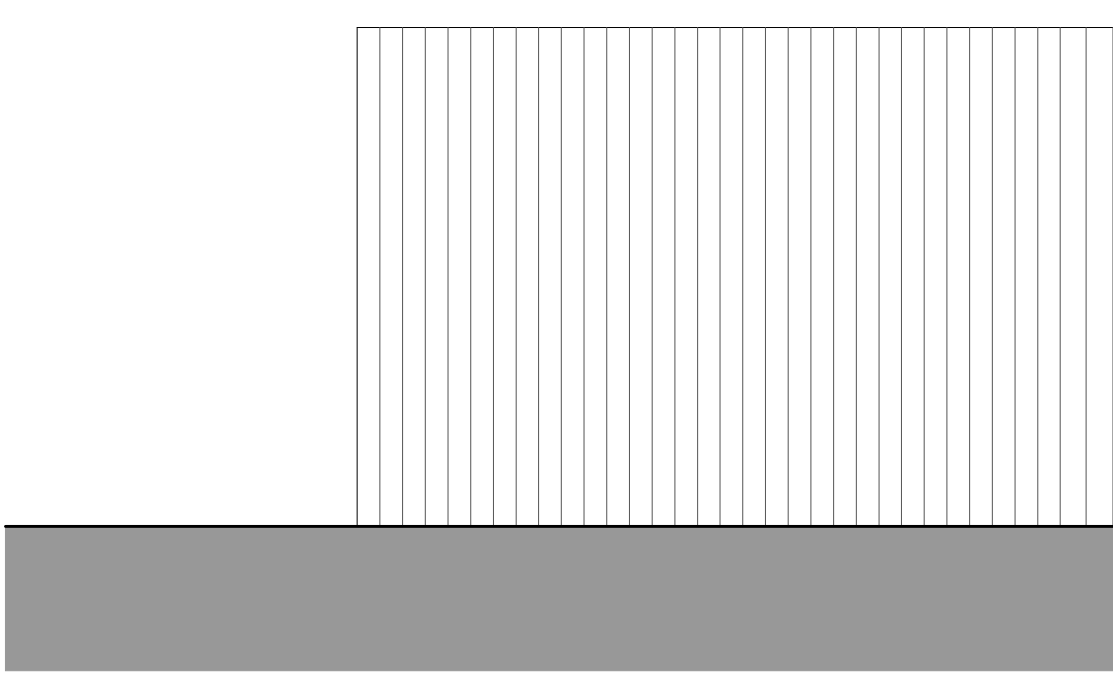

PROSPETTO SUD EST  
Scala 1:50

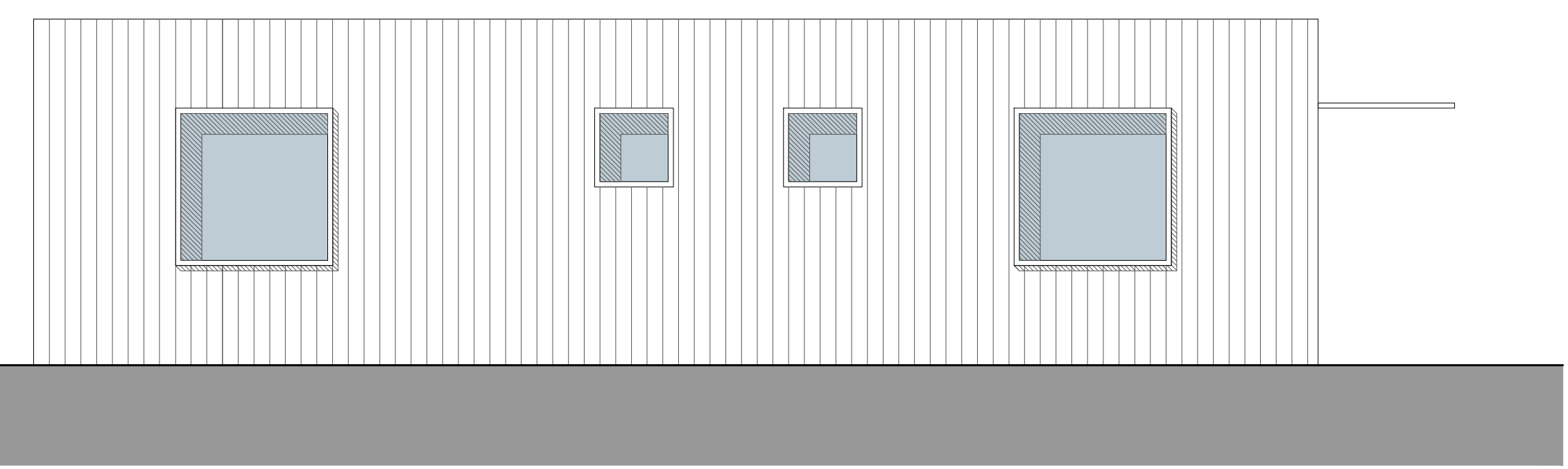

SEZIONE AA'  
Scala 1:50

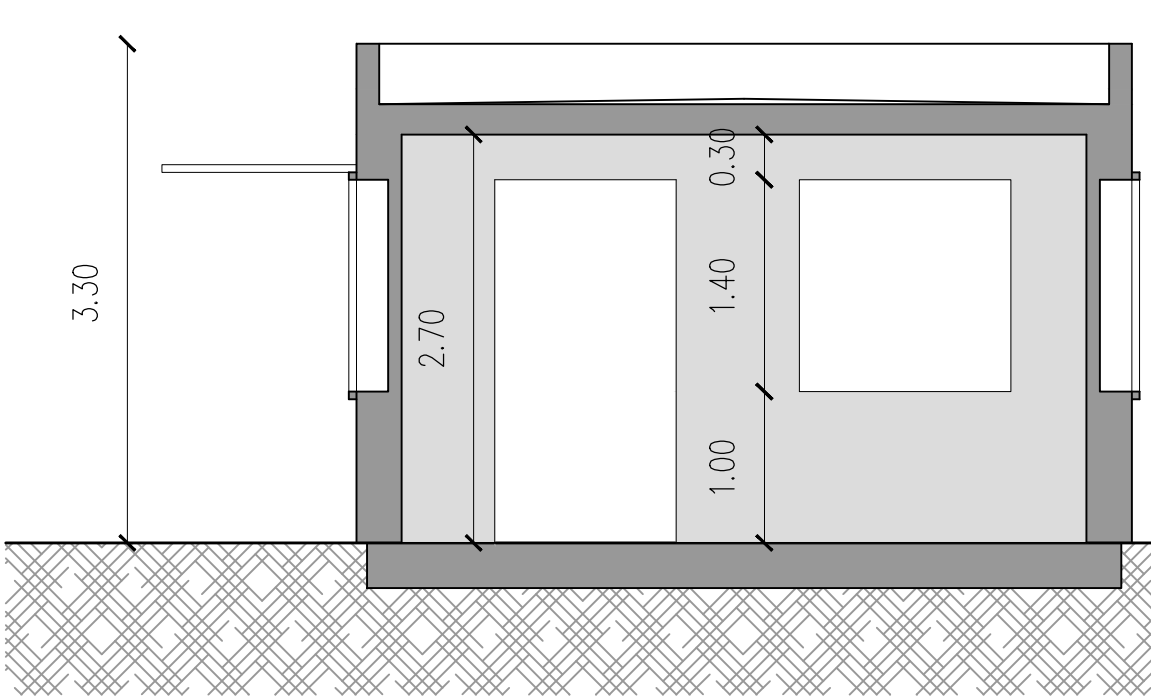

SEZIONE BB'  
Scala 1:50

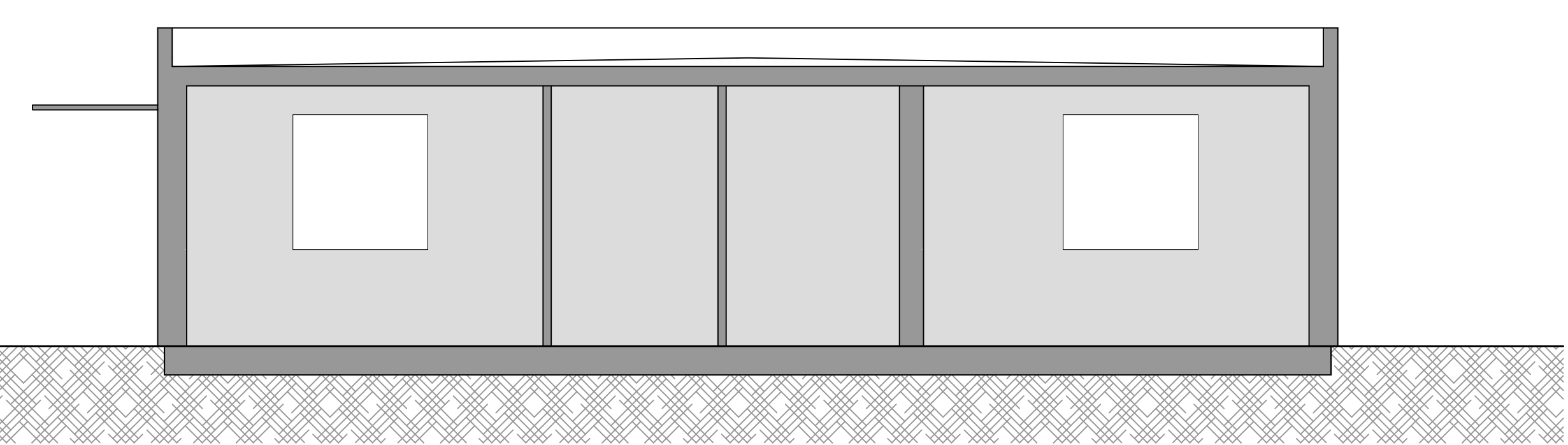

REGIONE VENETO    COMUNE DI CASTELFRANCO V.    PROVINCIA DI TREVISO



PROGETTO DI NUOVA VIABILITA' DI ACCESSO ALLA CARTIERA GIORGIONE S.p.A. CON PARCHEGGI DI SOSTA MEZZI PESANTI E PIAZZALI DI STOCCAGGIO MATERIE PRIME AI SENSI DELL'ART. 4 L.R. N.55 DEL 31/12/2012

Oggetto    EDIFICIO A SERVIZI

Tavola    COORDINATORE DEL GRUPPO DI PROGETTAZIONE arch. Steno Sbrissa    IL RESPONSABILE DEI SETTORI URBANISTICA ED EDILIZIA PRIVATA arch. Luca Pozzobon  
 ES01    PROGETTO INFRASTRUTTURE VIARIE ing. Andrea Zanon - ZONCHEDDU E ASSOCIATI  
 rev 0    PROGETTO OPERE IDRAULICHE ing. Paolo Rizzardo  
 Data    10/10/2018  
 Scala    1:50  
 COMMITTENTE: CARTIERA GIORGIONE S.p.A.  
 LEGALE RAPPRESENTANTE: Franco Bordignon

Revisione	Causale	Disegnato	Verificato
0	10/10/2018	AD	AZ
1			
2			

I COMPONENTI DEL GRUPPO DI PROGETTAZIONE SI RISERVANO A TERMINI DI LEGGE LA PROPRIETA' DI QUESTO DISEGNO CON DIVIETO DI RIPRODURLO O DI RENDERSILO COMANQUE NOTO A TERZI SENZA AUTORIZZAZIONE