

SEZIONE A - A

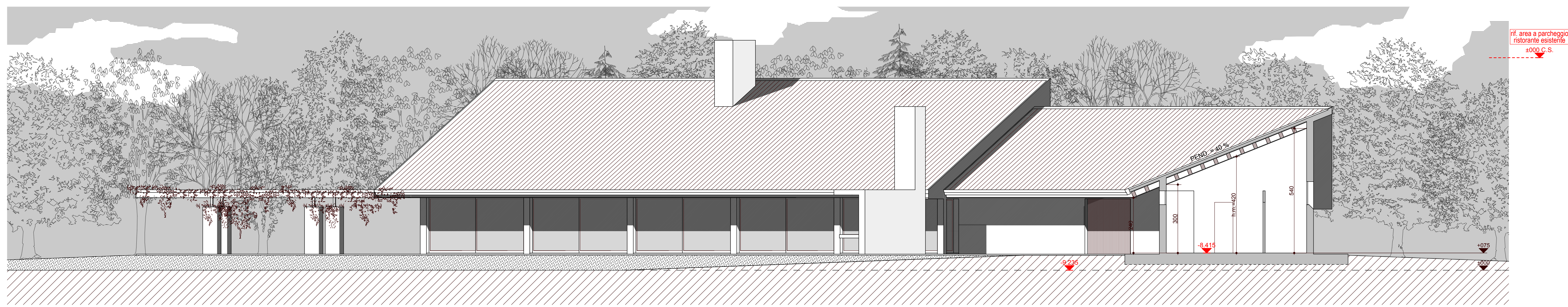

SEZIONE B - B

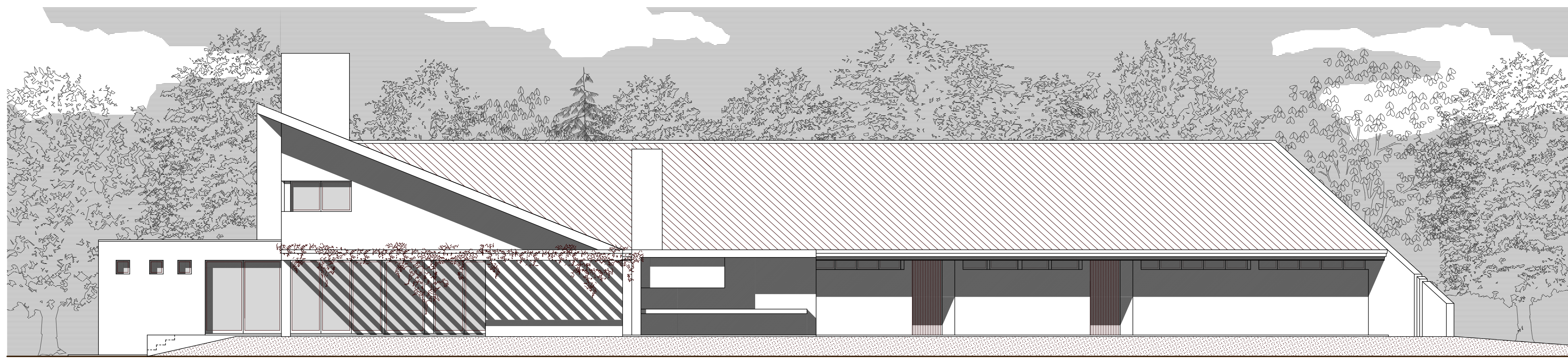

PROSPETTO NORD / OVEST

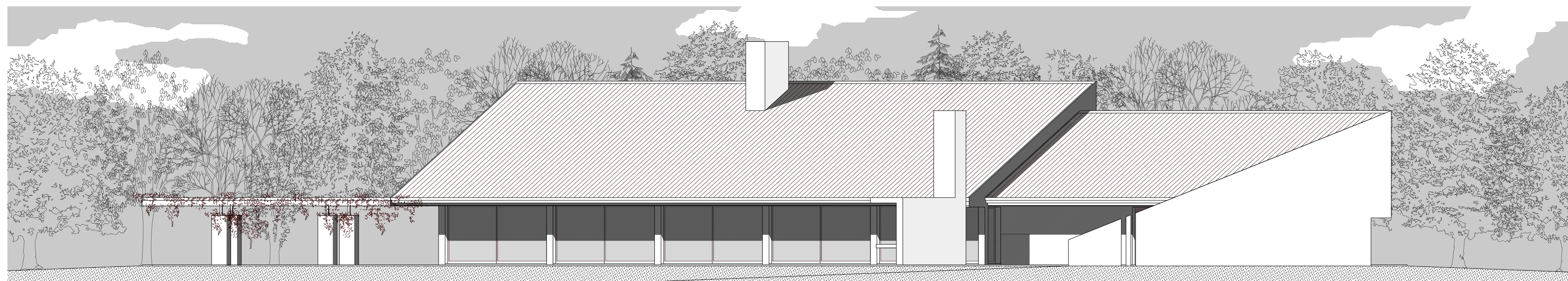

PROSPETTO SUD / OVEST

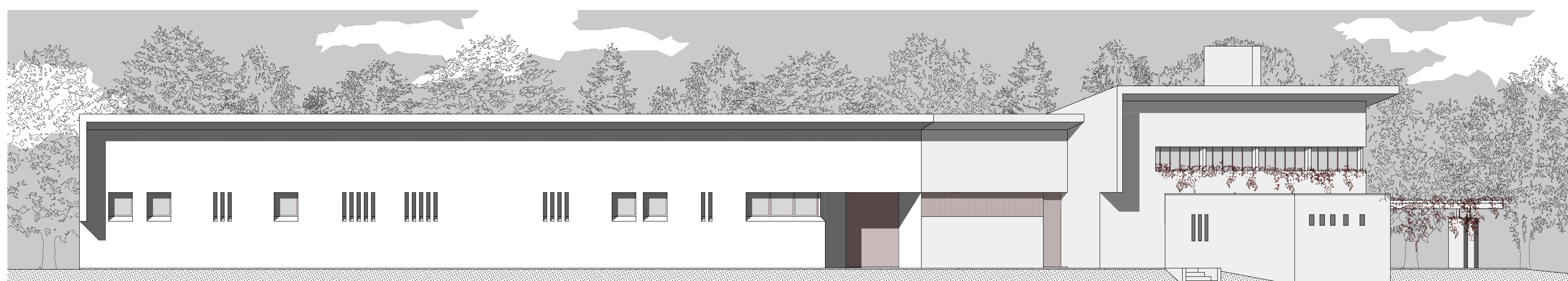

PROSPETTO EST

<h1>5b</h1>	COMUNE	CASTELFRANCO VENETO	<small>G. FRANCO VIELMO ARCHITETTO</small>
	PROGETTO	NUOVO FABBRICATO AD USO COMMERCIALE E SPORTIVO	
PROGETTO ARCHITETTONICO SEZIONE e PROSPETTI	COMITATI	Immobiliare F.A.M.M. s.r.l. via Pagnana 46 - Castelfranco Veneto (TV)	<small>Via Roma 9 - 31033 Castelfranco V.to (TV) Tel. e Fax. - 0422 466991 e-mail: g.vielmo@abov.it</small>
SCALA	DATA	PROF.	INTEG. N.
1 - 100	01.10.2013	656 - 01	20.11.2013