

ESTRATTO PLANIMETRIA SCALA 1 : 500

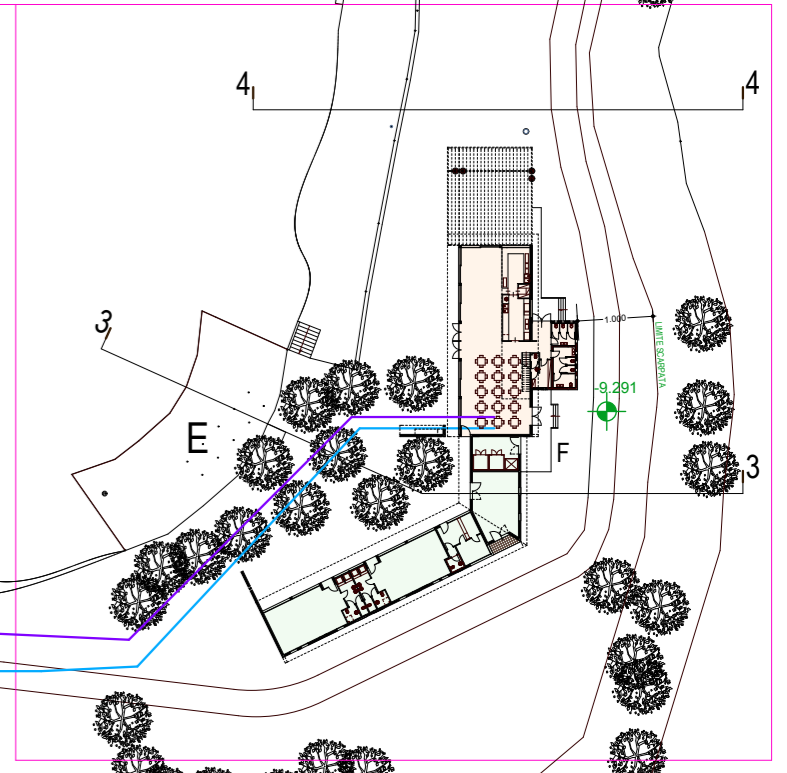

LEGENDA FUNZIONI

- A FABBRICATO AD USO RICETTIVO SALA DA BALLO / DISCOTECA
- B FABBRICATO AD USO RICETTIVO - RISTORANTE
- C1-2 FABBRICATI AD USO RESIDENZIALE
- P1-4 AREA A PARCHEGGIO PER LE ATTIVITA'
- AREA ESISTENTE ADIBITA A STANDARDI A SEGUITO DI S.U.A.P.
- AREA A STANDARDI DI PROGETTO
- S NUOVA OPERA VIARIA
- D CASETTA IN LEGNO (P. di C. n. 85 del 17.04.2012)
- E TERRAZZA ACCESSORIA ALL'ATTIVITA' SPORTIVA (IN SANATOR)
- F NUOVO FABBRICATO COMMERCIALE E SPORTIVO

OPERE DI URBANIZZAZIONE ESISTENTI

- LINEA ACQUEDOTTO
- LINEA ELETTRICA ESISTENTE PER ALIMENTAZIONE
- LINEA ELETTRICA ESISTENTE PER ILLUMINAZIONE
- PUNTO LUCE ESISTENTE

VERIFICA STANDARDS

- DETERMINAZIONE DELLA MINIMA QUANTITA' A STANDARDI (art. 72.10 lett. b delle N.T.A.):
 - Minima superficie a parcheggio pubblico : (599,83 mq. x 1,50) = 899,75 mq.
 - Minimo numero posti auto pubblici (899,75 mq. / 24 mq.) = 37,49 parc. arrotondato a 38,00 parc.
- STANDARDS DI PROGETTO
 - Parcheggio ad uso pubblico = 1.100,00 mq. > 899,75 mq.
 - Posti auto ad uso pubblico = 38,00 parc. = 38,00 parc.

4a

COMUNE	CASTELFRANCO VENETO	G. FRANCO VIELMO ARCHITETTO					
PROGETTO	NUOVO FABBRICATO AD USO COMMERCIALE E SPORTIVO						
COMM.TI	Immobiliare F.A.M.M. s.r.l. via Pagnana 46 - Castelfranco Veneto (TV)	via Roma 9 - 31033 Castelfranco V.to (TV) Tel. e Fax: +39 0423 499999 e-mail: g.vielmo@alice.it					
SCALA	1 - 1000 / 500	DATA	01.10.2013	PROT.	656 - 01	INTEGNI	