

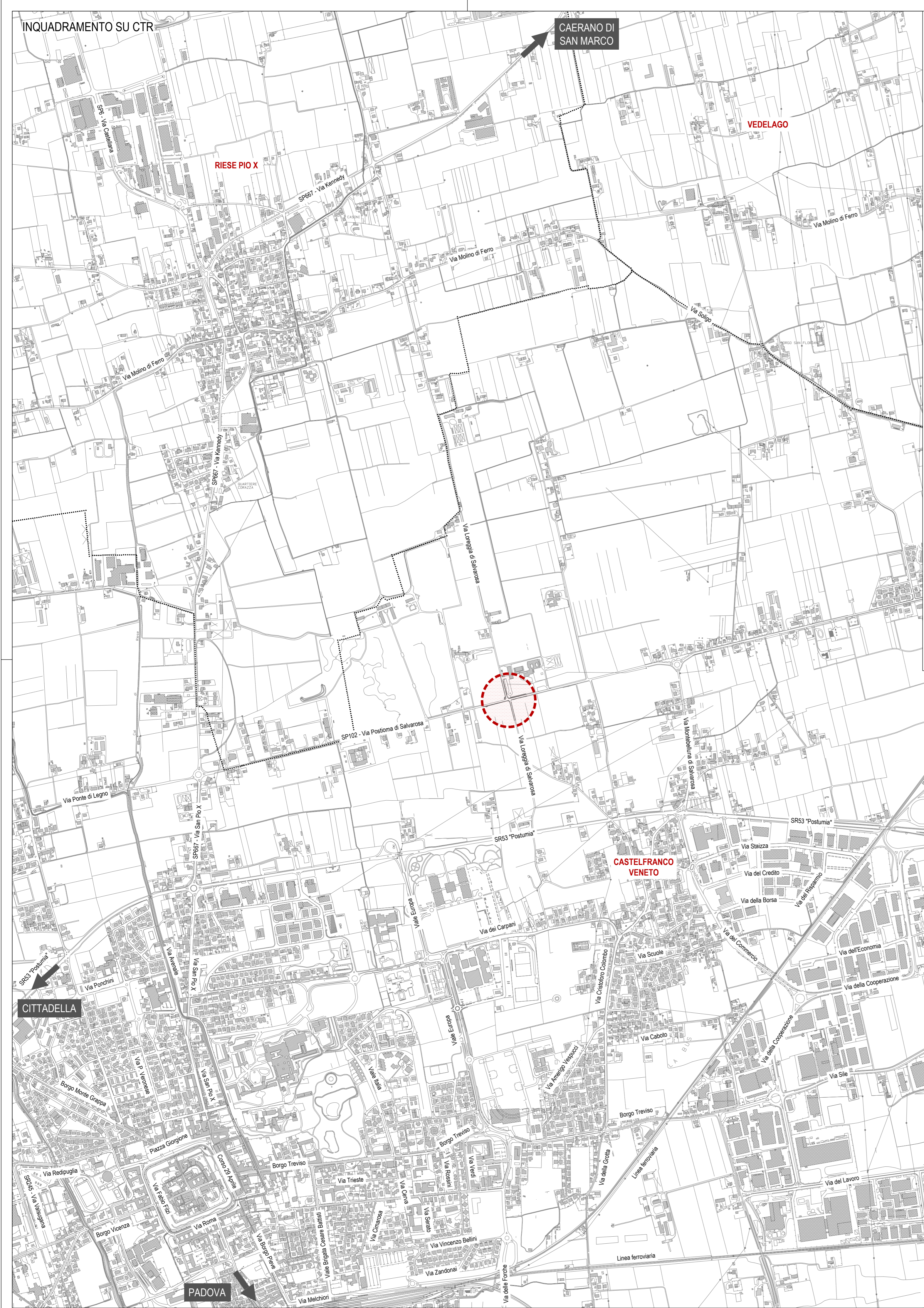

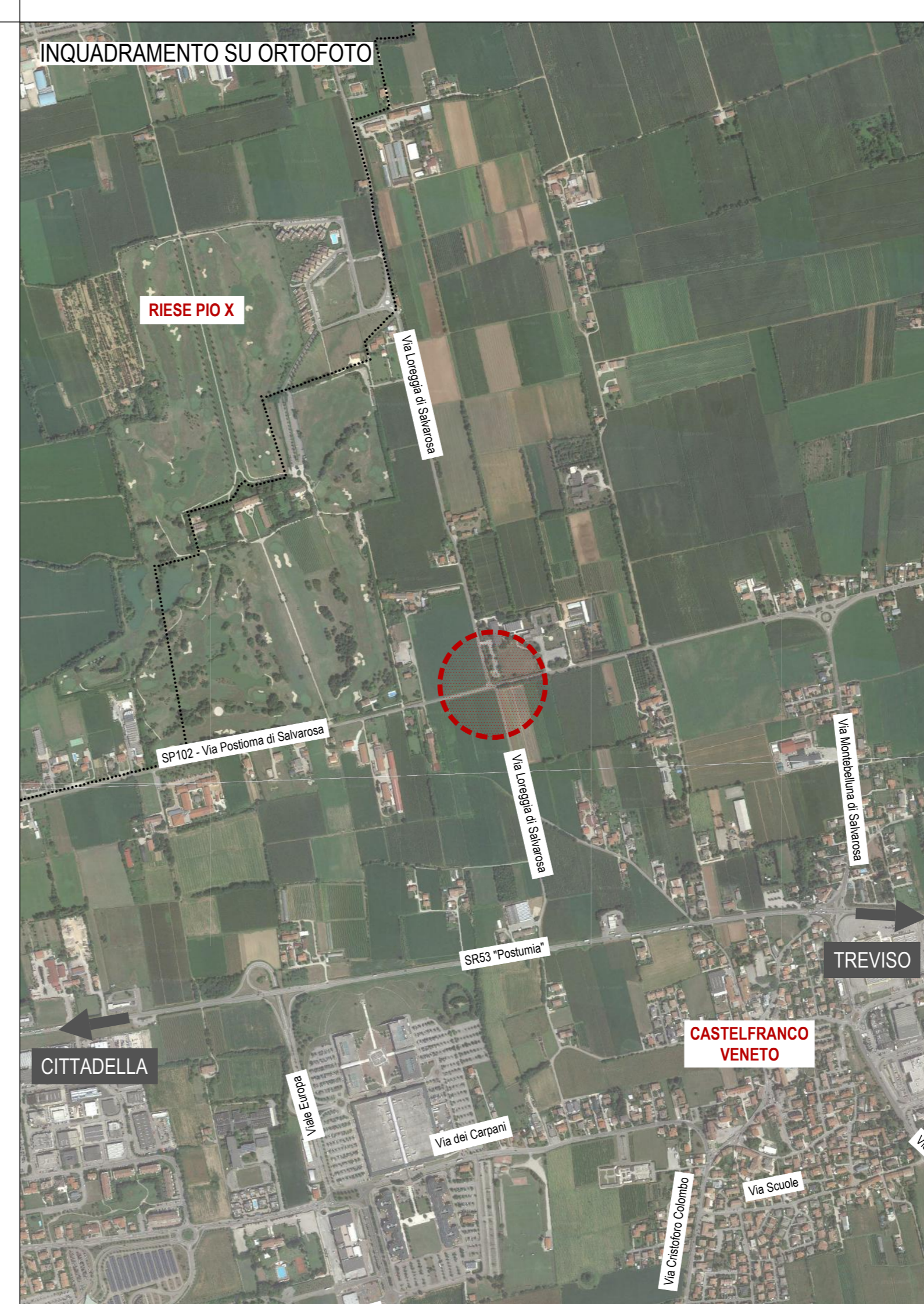

INQUADRAMENTO SU CTR



INQUADRAMENTO SU ORTOFOTO

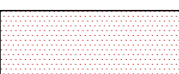

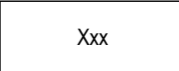
LEGENDA

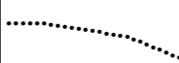
-  Area di intervento
-  Città/Località
-  Viabilità
-  Direzioni principali
-  Confini comunali

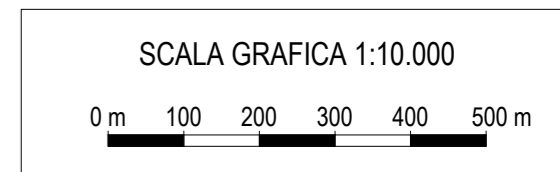

COMUNE DI CASTELFRANCO VENETO



PROGETTO DEFINITIVO

COMMITTENTE R.U.P.

COMUNE DI CASTELFRANCO VENETO
 Via F.M. Preti, 36
 31033 Castel Franco Veneto (TV)
 tel +39 0423 7354
 fax +39 0423 73580

PROGETTISTA ing. Renato Crosato



studio associato ingegneria dei trasporti

Piazza della Serenissima 20
 31033 Castel Franco Veneto (TV)
 tel/fax +39 0423 720203
 P.IVA e C.F. 04418810265

www.studiologi.it
 info@studiologi.it

Collaboratori:
 ing. Simone Romanello
 ing. Candeloro Ortado
 ing. Gabriele Gatto
 sicurezza ing. Paolo Bergamin

OGGETTO

REALIZZAZIONE DI UN'INTERSEZIONE A ROTATORIA TRA LA SP102 - VIA POSTOMA DI SALVAROSA E VIA LOREGGIA DI SALVAROSA IN COMUNE DI CASTELFRANCO VENETO (TV)

ELABORATO

COROGRAFIA N. 2.01

DATA SCALA CODICE COMMESSA

07.05.2019 1:10.000 CCAPS19_017

NOME FILE

2.01 - Corografia

REV	DATA	DESCRIZIONE
00	07.05.2019	Progetto Definitivo - prima emissione

IL PRESENTE DOCUMENTO NON POTRA' ESSERE COPIATO, RIPRODOTTO O ALTAMENTE PUBBLICATO, IN TUTTO O IN PARTE, SENZA L'AUTORIZZAZIONE AUTOGRAFATA DEL PROGETTISTA O ALTRIMENTI PER LA LEGGE. THIS DOCUMENT MAY NOT BE COPIED, REPRODUCED OR PUBLISHED, IN WHOLE OR IN PART, WITHOUT THE WRITTEN PERMISSION OF THE PROJECTOR.