

ESTRATTO P.A.T. tav. 3 - Fragilità
scala 1:10000

COMPATIBILITÀ GEOLOGICA

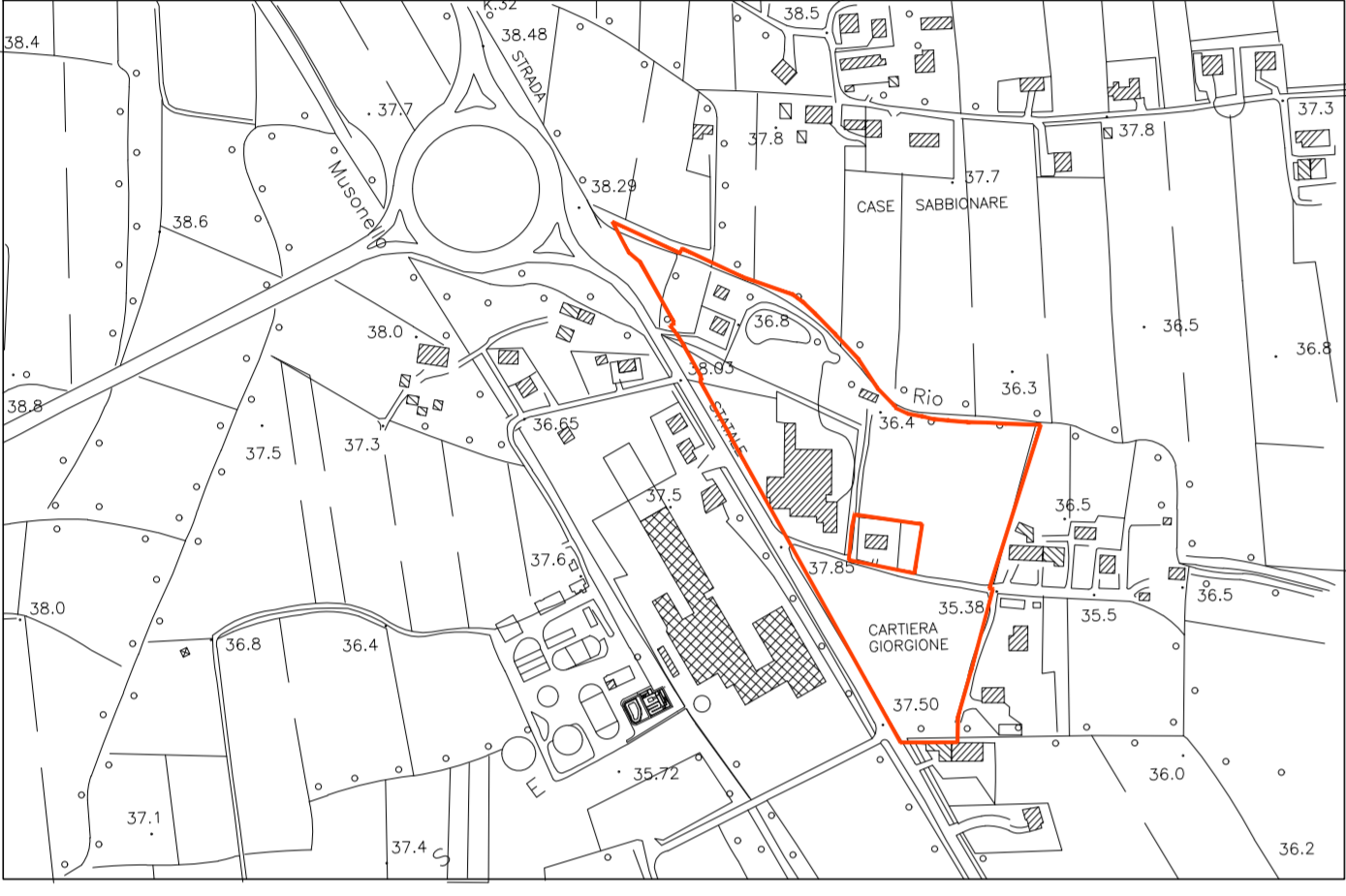

ESTRATTO AEROFOTOGRAMMETRIA
scala 1:5000



ESTRATTO MAPPA scala 1:2000
COMUNE DI CASTELFRANCO VENETO
FG.31 (N.C.E.U. SEZ. D FG.8)

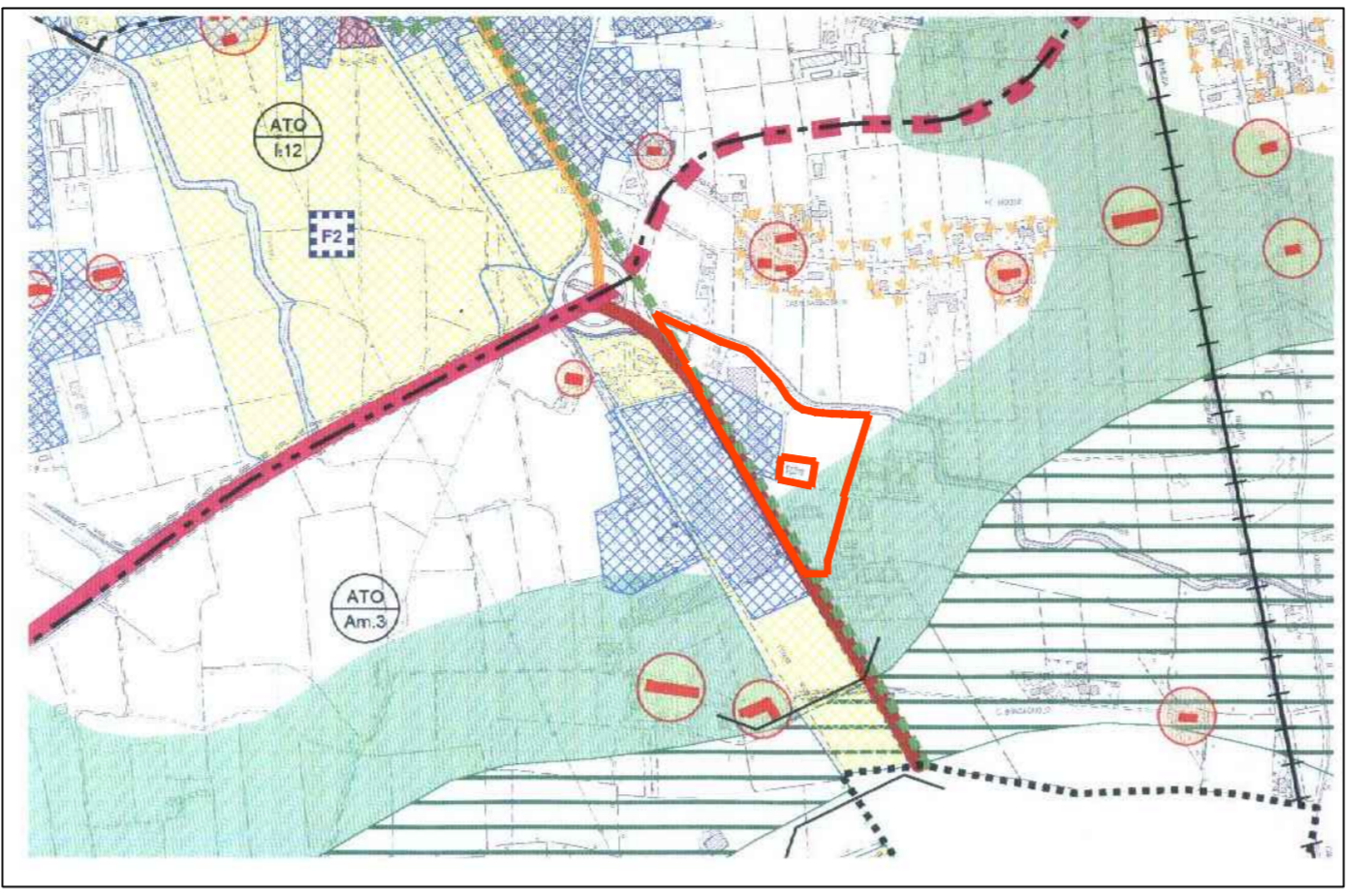

ESTRATTO P.A.T. tav. 4 A - Trasformabilità scala 1:10000

Area di connessione naturalistica (buffer zone) Art. 34
Aree di urbanizzazione consolidata Art. 23

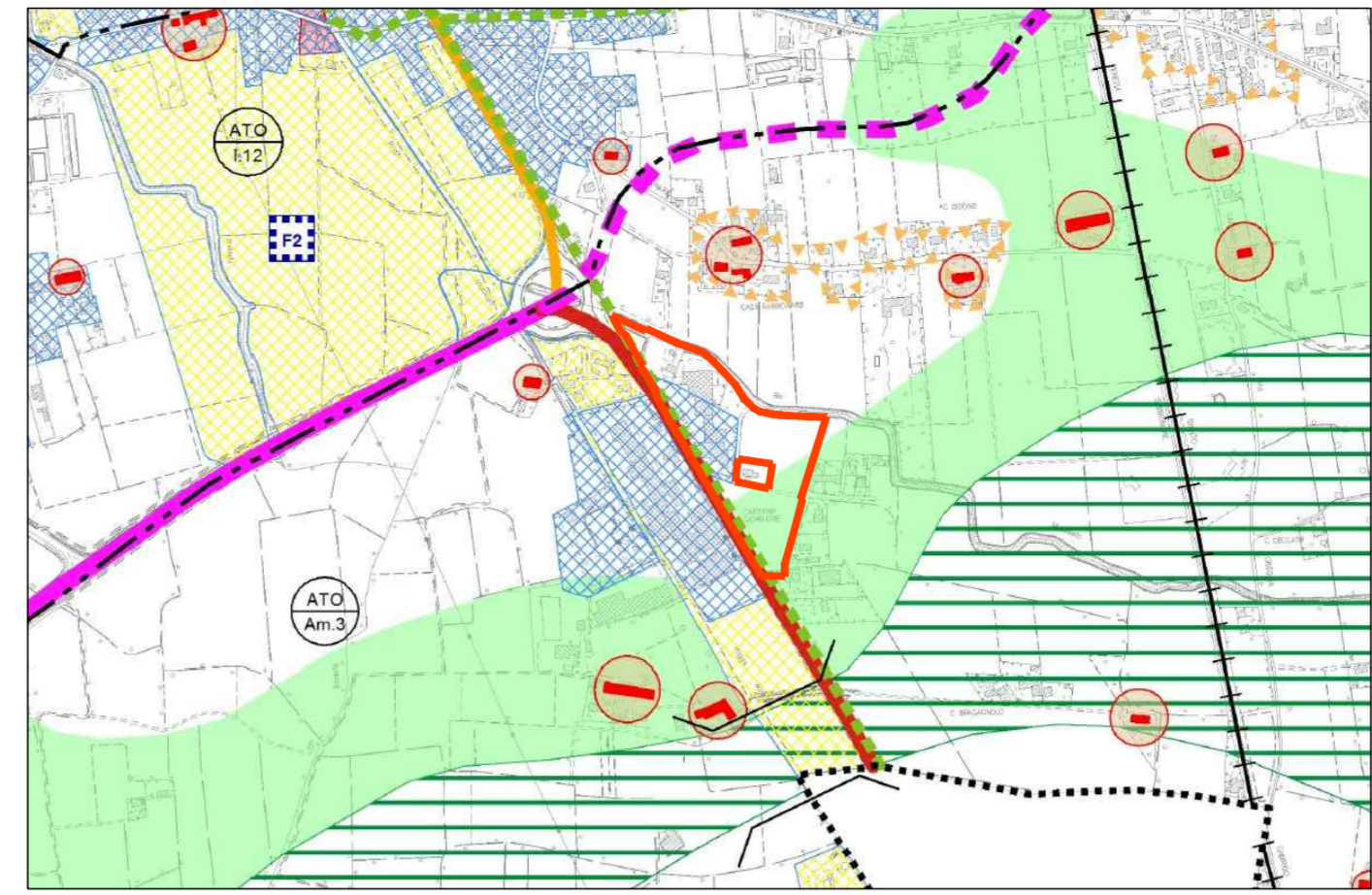

ESTRATTO P.A.T. tav. 4 B - Trasformabilità scala 1:10000

Viabilità di distribuzione territoriale

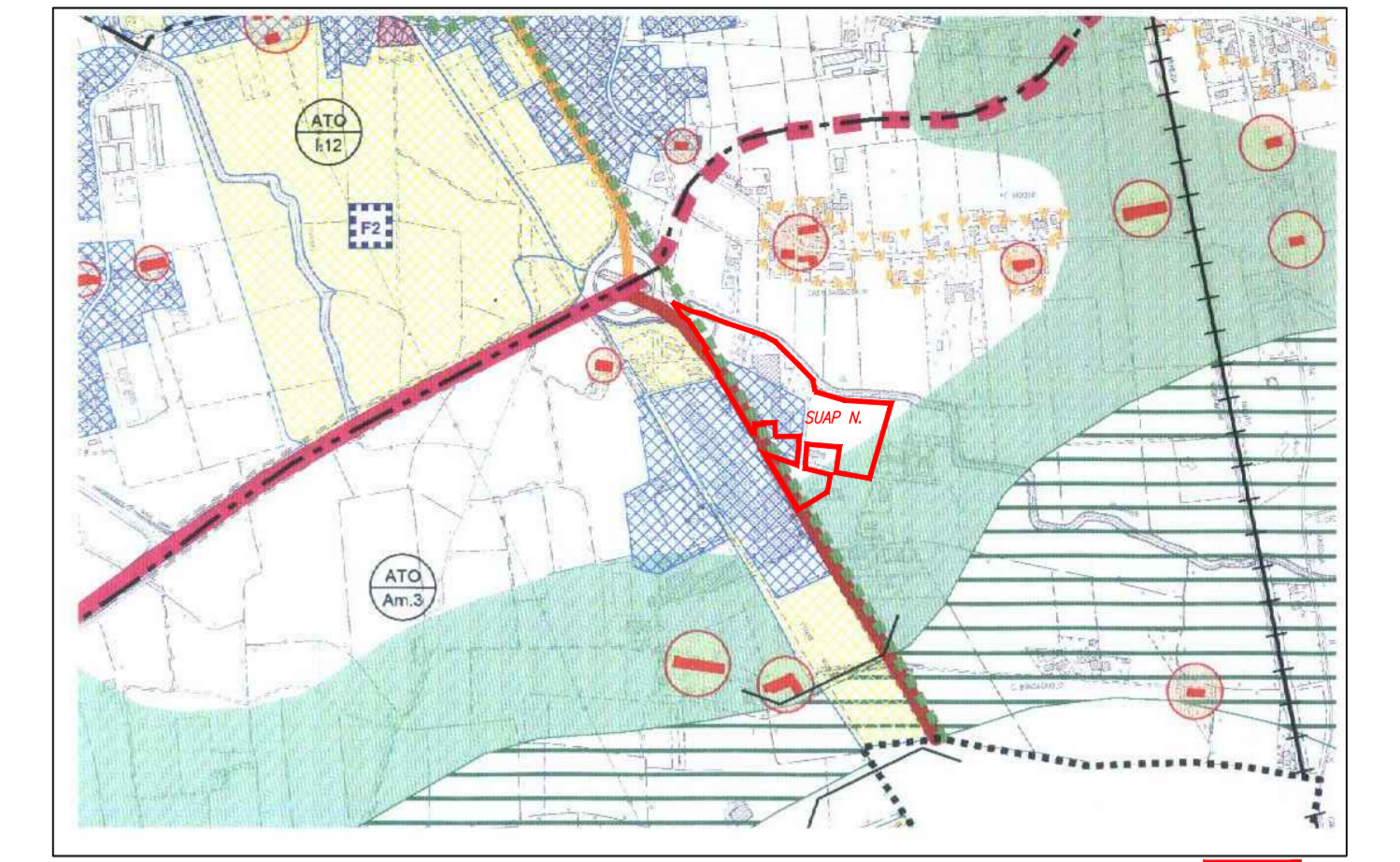

ESTRATTO P.A.T. adottato - Trasformabilità scala 1:10000

Area di connessione naturalistica (buffer zone) Art. 34
Aree di urbanizzazione consolidata Art. 23

Ambito SUAP
Progetto approvato dal Consiglio Comunale con deliberazione comunale n. del a seguito del procedimento di Sportello Unico Attività Produttive di cui al D.P.R. 160/20 e L.R.55/2012

Comune di Castelfranco Veneto
Provincia di Treviso

Oggetto:
AMPLIAMENTO FABBRICATI PER RICAVO NUOVO MAGAZZINO DI LOGISTICA IN VIA BORGO PADOVA

Ditta:
FERRO DISTRIBUZIONE s.r.l.
F.G.M. IMMOBILIARE s.r.l.
FERRO GIOVANNI
FERRO MICHELA

ESTRATTI MAPPA-PRG-CTR
DATI METRICI-PLANIMETRIE

Progettazione Urbanistica:
Arch. Bernardino Baesso
Via G. Rinaldi 25 35100 Padova (PD)
tel. 348444825 e-mail: bbaesso@yahoo.it

Progettazione Architettonica:
Geom. Broselli Sauro
Via Scatoli 56/D 31035 Castelfranco Veneto (TV)
tel. fax: 0423 482156 e-mail: sauro.broselli@gmail.com
pec: sauro.broselli@geopac.it

scala: 1:500 SETTEMBRE 2018

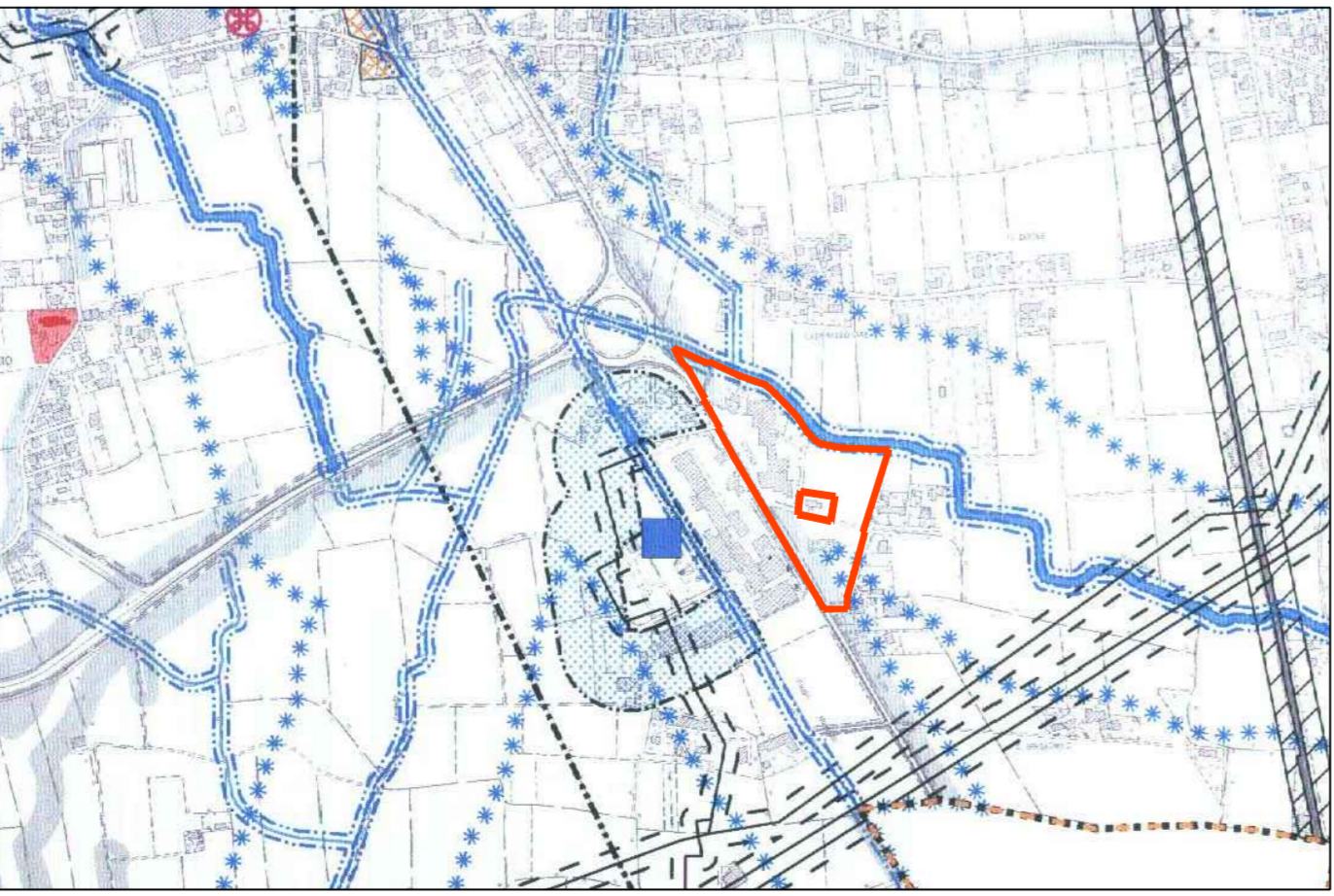
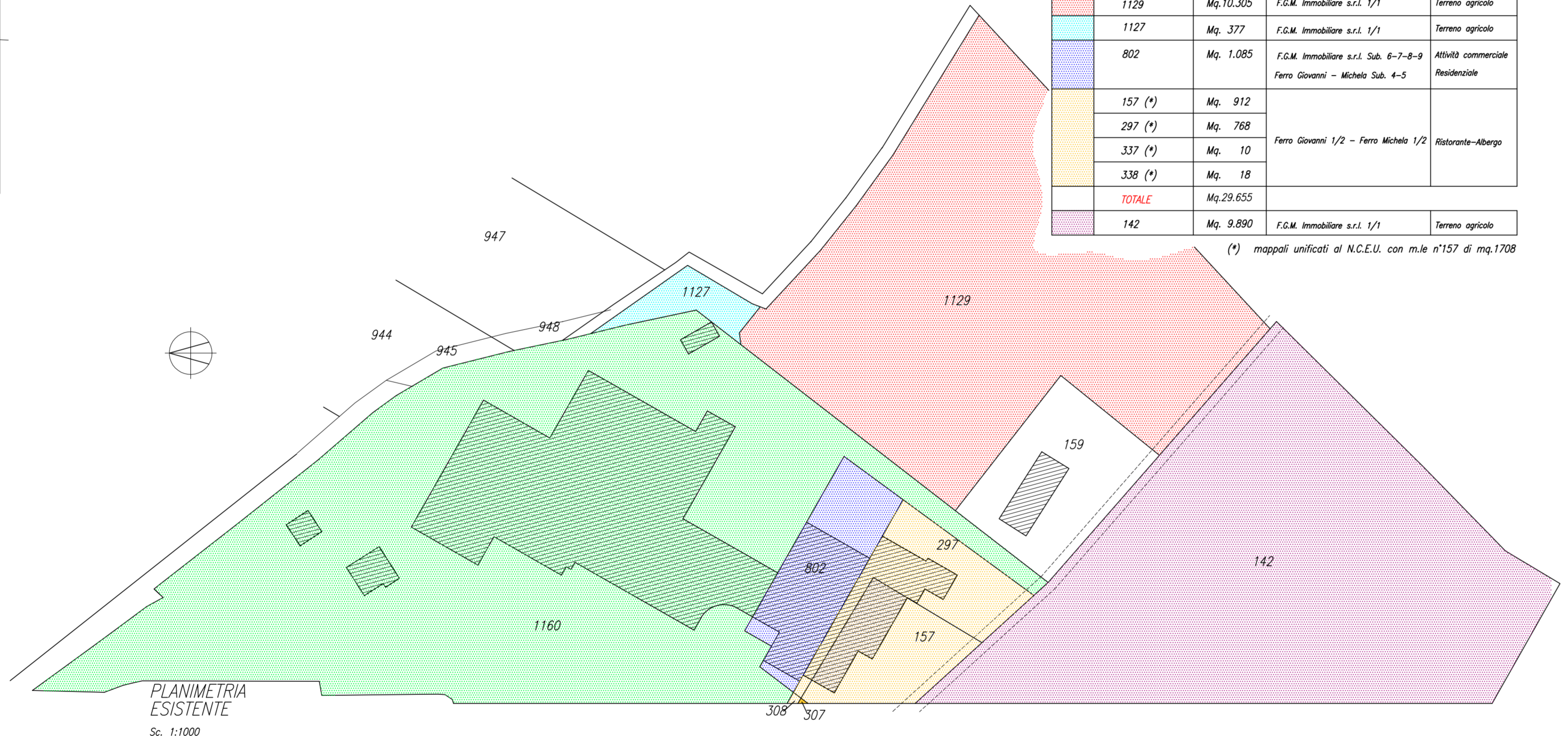

ESTRATTO P.A.T. tav. 1 - Vincoli scala 1:10000

Ripetto idraulico - Servizio Idraulico - R.D. 365/1904 - R.D. 623/1904 Art. 12
Vincolo Paesaggistico D. Lgs. 42/2004 - Corsi d'acqua Art. 7

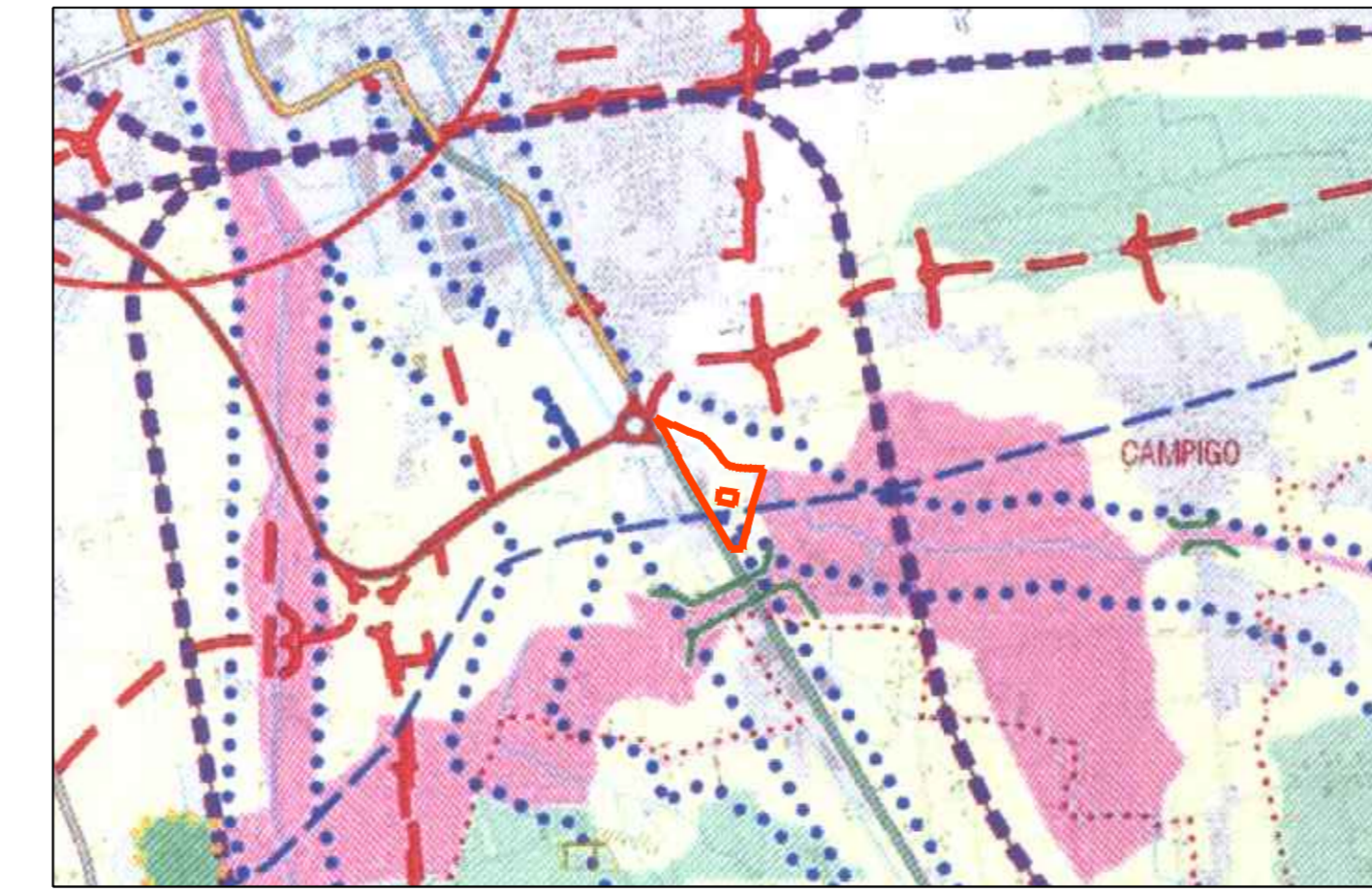

ESTRATTO P.T.C.P.

Area di connessione naturalistica - fascia tampone
Area condizionata dall'urbanizzato

MAPPALE	SUPERFICIE	ELENCO DELLE PROPRIETA'	DESTINAZIONI
1160	Mq. 16.180	F.G.M. Immobiliare s.r.l. 1/1	Attività commerciale
1129	Mq. 10.305	F.G.M. Immobiliare s.r.l. 1/1	Terrano agricolo
1127	Mq. 377	F.G.M. Immobiliare s.r.l. 1/1	Terrano agricolo
802	Mq. 1.085	F.G.M. Immobiliare s.r.l. Sub. 6-7-8-9 Ferro Giovanni - Michela Sub. 4-5	Attività commerciale Residenziale
157 (*)	Mq. 912		
297 (*)	Mq. 768		
337 (*)	Mq. 10	Ferro Giovanni 1/2 - Ferro Michela 1/2	Ristorante-Albergo
339 (*)	Mq. 18		
TOTALE	Mq. 29.655		
142	Mq. 9.890	F.G.M. Immobiliare s.r.l. 1/1	Terrano agricolo

(*) mappali unificati al N.C.E.U. con m.le n°157 di mq.1708

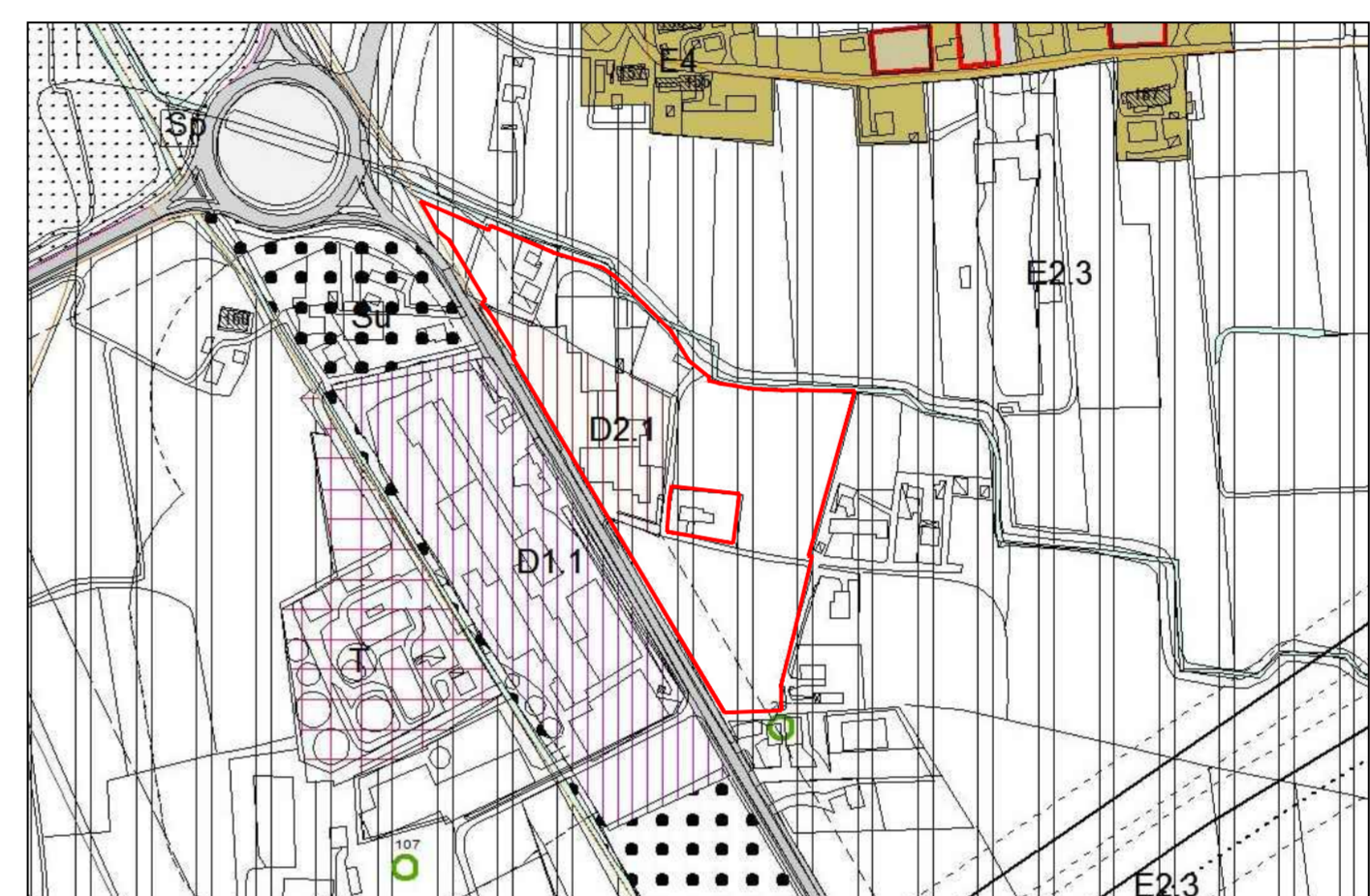

ESTRATTO P.I. vigente Z.T.O. D 2.1 e Z.T.O. E 2.3 scala 1:5000

E2.3 agricola estensiva delle risorgive
D2.1 attrezzature commerciali di completamento

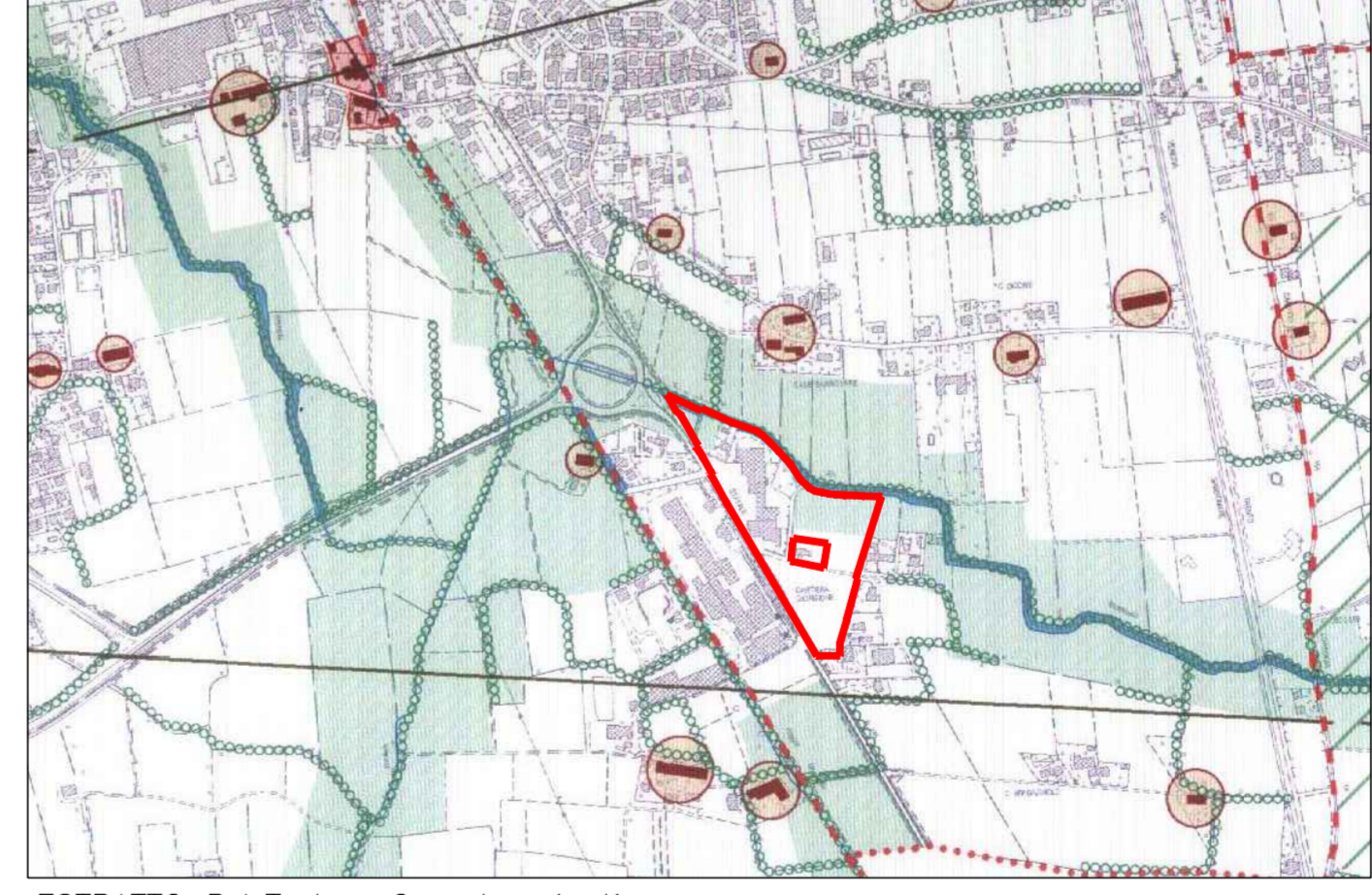

ESTRATTO P.A.T. tav. 2 - Invarianti scala 1:10000

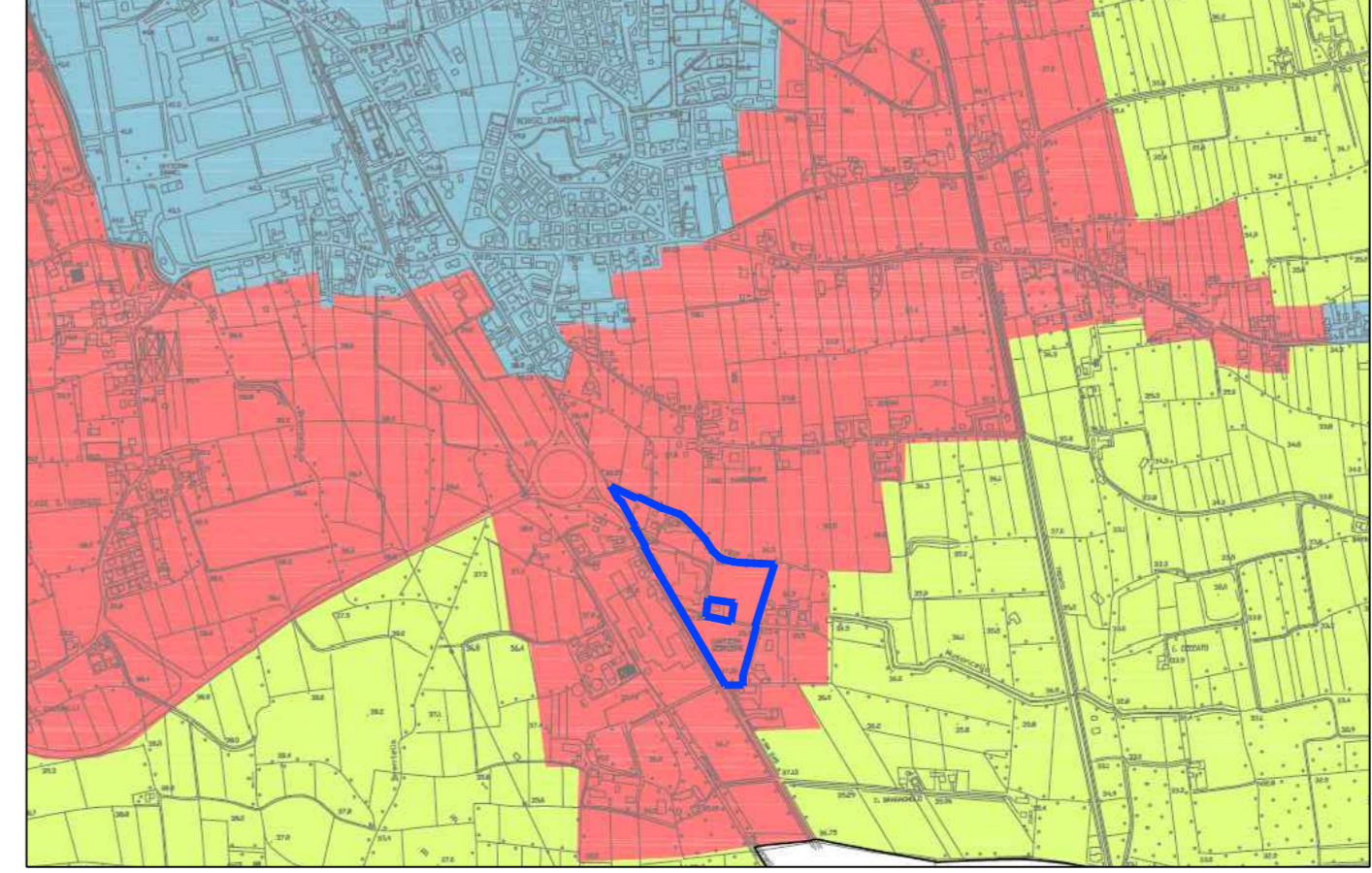

ESTRATTO P.A.T. tav. A/4 - Carta del paesaggio scala 1:10000

Paesaggio perturbato

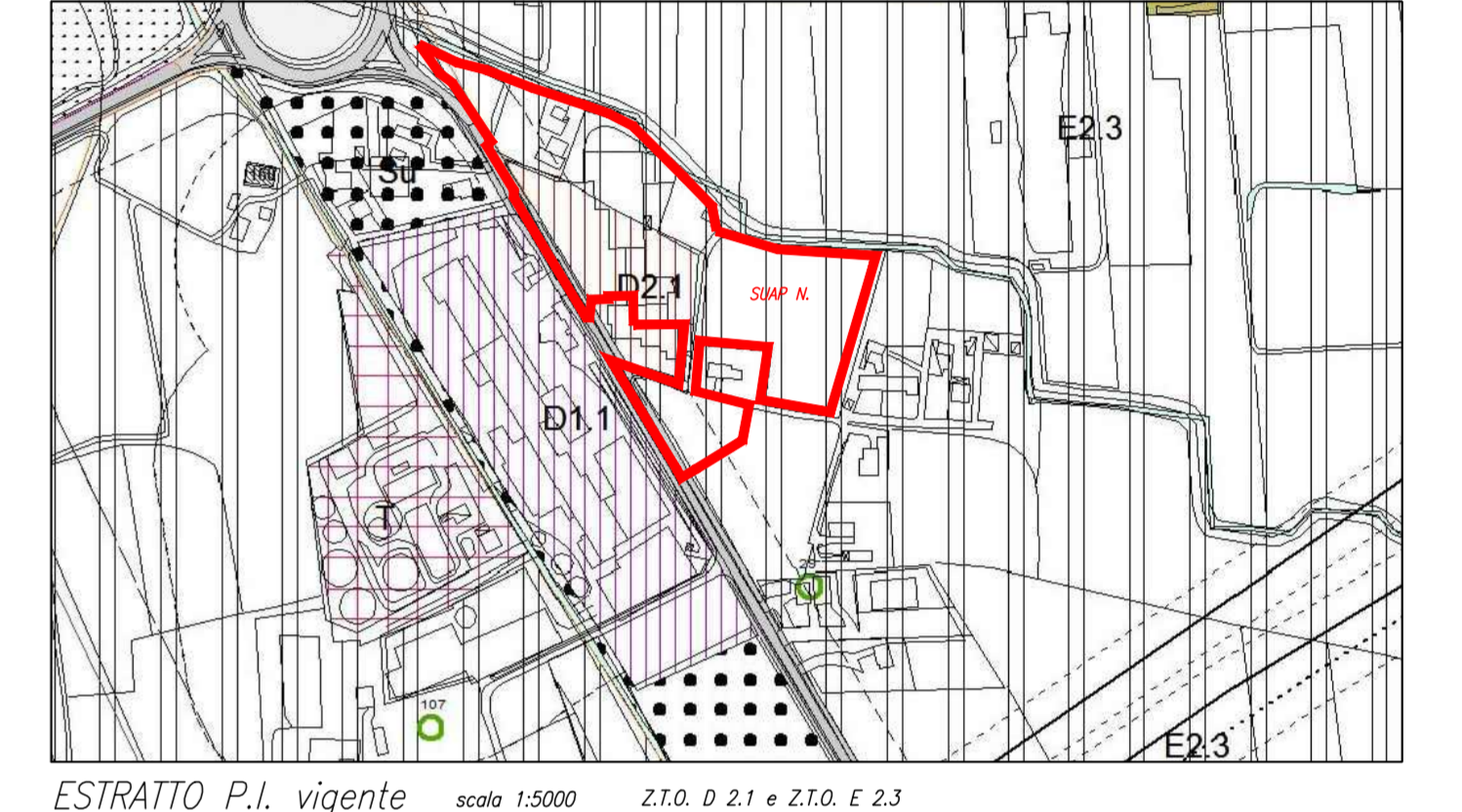

ESTRATTO P.I. vigente scala 1:5000 Z.T.O. D 2.1 e Z.T.O. E 2.3

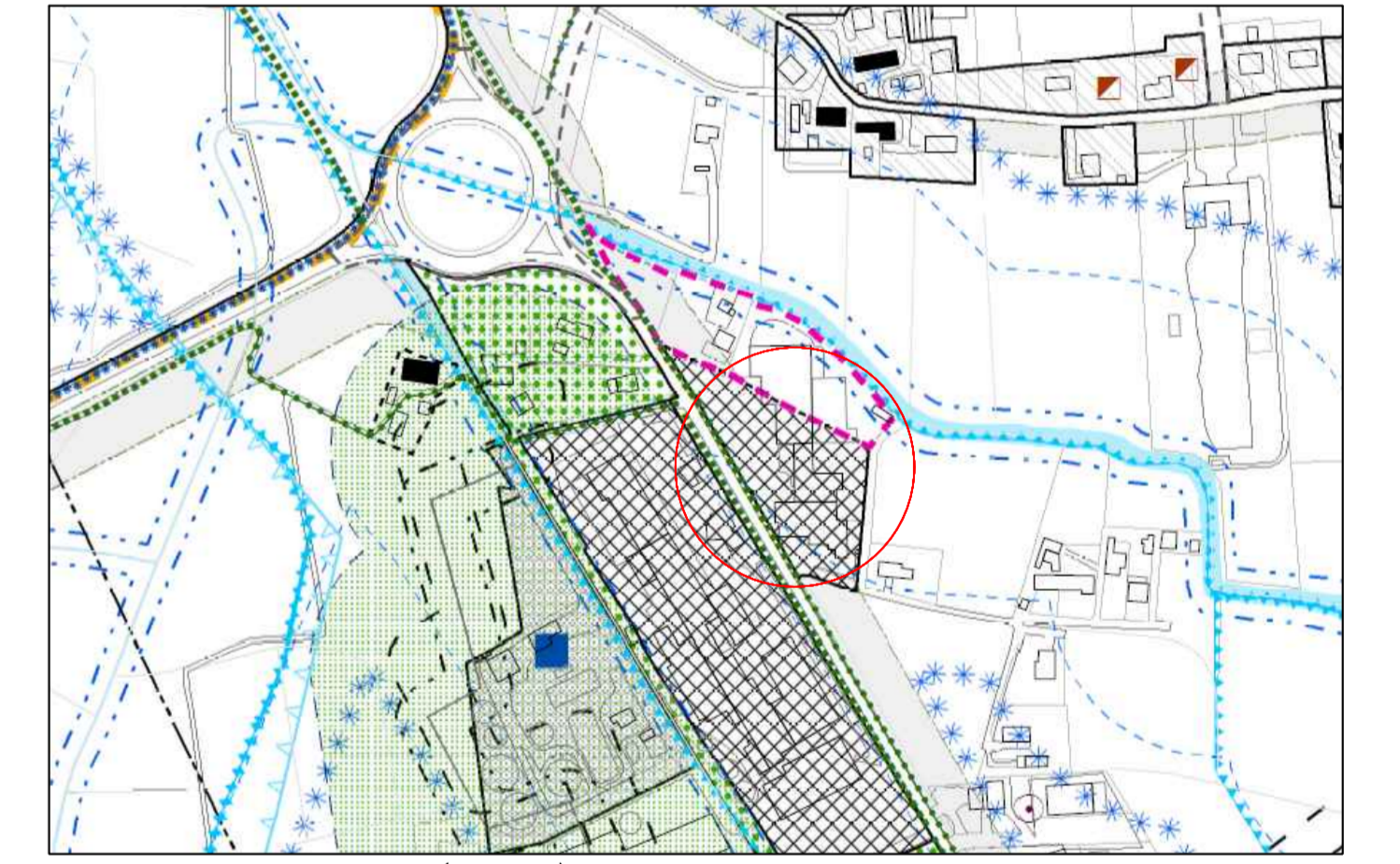

ESTRATTO P.I. adottato (vigente) Z.T.O. D scala 1:5000

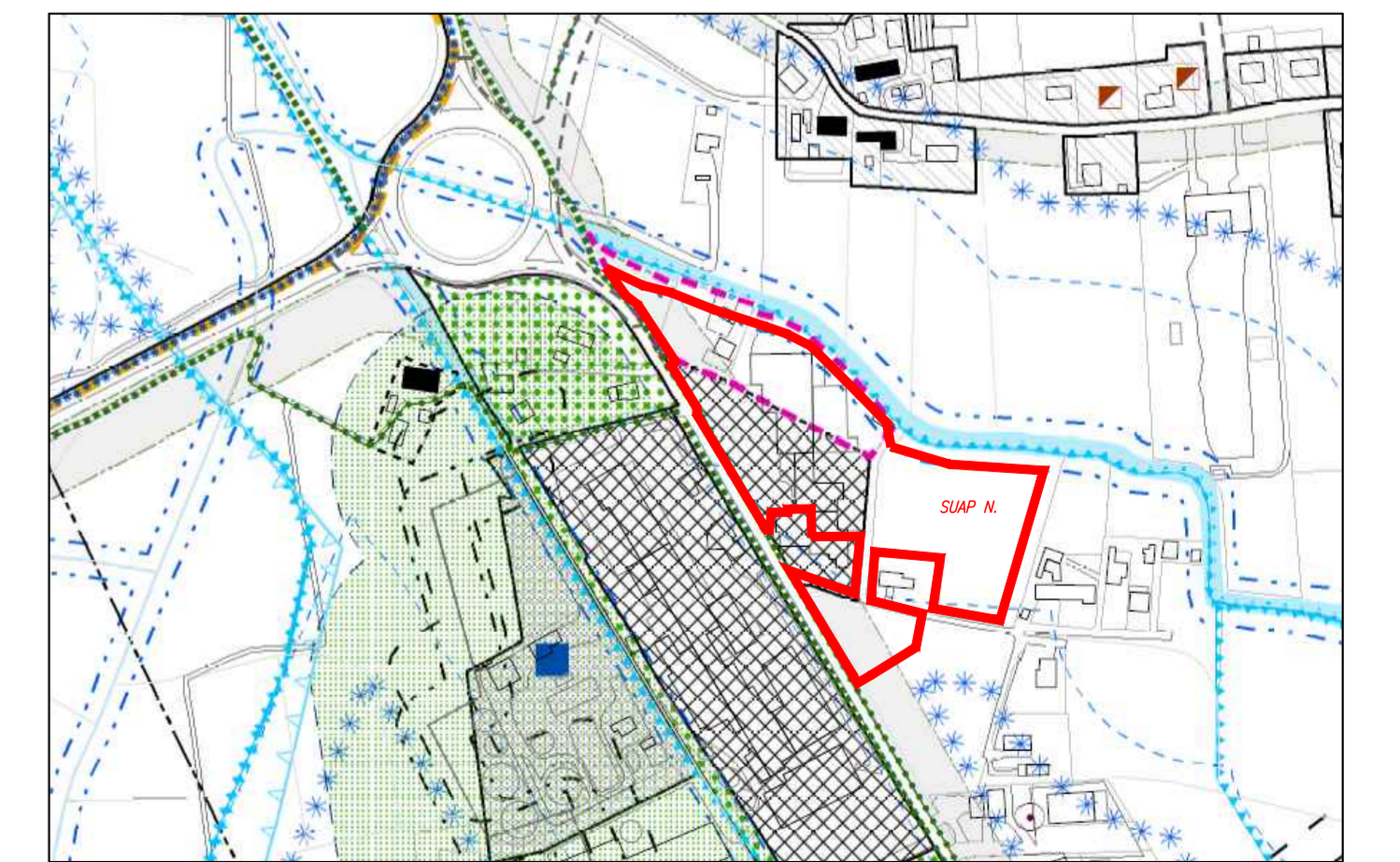

ESTRATTO P.I. adottato (variante) Z.T.O. D scala 1:5000

Ambito SUAP
Progetto approvato dal Consiglio Comunale con deliberazione comunale n. del a seguito del procedimento di Sportello Unico Attività Produttive di cui al D.P.R. 160/20 e L.R.55/2012